

***MODIFICIRANI UPITNIK ZA AUTIZAM KOD
DJECE
(M-CHAT) INTERVJU ZA PRAĆENJE***

****Može biti korišteno u istraživačke ili kliničke svrhe ali bez citiranja ili distribuiranja.****

Zahvaljujemo gospodinu dr Joaquin Fuentesu za njegov doprinos u kreiranju tabela algoritama koji se koriste u ovom intervjuu.

M-CHAT intervju za praćenje može se bez naknade skinuti sa
[http:// www2.gsu.edu/~wwwpsy/faculty/robins/.htm](http://www2.gsu.edu/~wwwpsy/faculty/robins/.htm)

Za više informacija kontaktirati Deborah Fein (deborah.fein@unconn.edu) ili Diana Robins (mchatscreen2009@gmail.com)

© Robins, Fein & Barton,1999

©1999 Diana Robins, Deborah Fein & Marianne Barton

Translated by Remetic & Kurbasic, 2009

Upustvo za upotrebu M-CHAT Intervjua za praćenje

Izaberite ajteme na osnovu odgovora dobijenih u M-CHAT upitniku. Primjenite samo ajteme u kojima je roditelj ukazao na ponašanje karakteristično za poremećaje autističnog spektra (ASDs) i/ili one na koje je zdravstveni radnik posumnjao da nisu tačno odgovoreni.

Ajtemi se ocjenjuju na isti način kao i ajtemi u M-CHAT. Ako se padne na jednom ajtemu to ukazuje na rizik za ASD. Ukoliko se padne na dva kritična ajtema (ajtemi **2,7,9,13,14,15**) ili bilo koja tri to zahtijeva upućivanje djeteta specijalisti. Zapamtite da pasti na Intervjuu za praćenje ne znači dijagnozu ASD već ukazuje na povećan rizik za ASD.

Ukoliko zdravstveni radnik posumnja da se radi o ASDu dijete treba biti upućeno specijalisti bez obzira na rezultat dobijen upotrebom upitnika M-CHAT ili M-CHAT Intervjua za praćenje.

Koristite sledeću stranicu M-CHATa da zabilježite rezultate dobijene nakon što je intervju završen.

M-CHAT

Rezultate intervjuja zabilježite na ovoj stranici. Kritični ajtemi su **pojačani**, a ajtemi za koje se uzima obrnut odgovor, što znači da odgovor «da» ukazuje na rizik za autizam (11, 18, 20, 22), su obilježeni rječju **OBRNUTO**.

- | | | |
|---|--------------|-----------|
| 1. Da li Vaše dijete uživa da se drži u naručju ili sjedi u krilu i sl.? | Da | Ne |
| 2. Da li se Vaše dijete interesuje za drugu djecu? | Da | Ne |
| 3. Da li Vaše dijete voli da se penje na namještaj, uz stepenice i sl.? | Da | Ne |
| 4. Da li Vaše dijete voli da se igra skrivalice (Gdje si ...? Nema me ...!)? | Da | Ne |
| 5. Da li se Vaše dijete nekad pretvara da npr. priča na telefon, hrani lutku? | Da | Ne |
| 6. Da li Vaše dijete ikad koristi kažiprst da pokaže ili traži nešto? | Da | Ne |
| 7. Da li Vaše dijete ikad koristi kažiprst da pokaže da mu je nešto interesantno? | Da | Ne |
| 8. Može li se Vaše dijete lijepo igrati sa malim igračkama (npr. kockicama ili autićima) bez bacanja, stavljanja usta ili slično? | Da | Ne |
| 9. Da li Vam dijete ikad donosi predmete da pokaže? | Da | Ne |
| 10. Da li Vas dijete gleda u oči duže od sekund-dva? | Da | Ne |
| 11. Da li Vaše dijete ikad izgleda preosjetljivo na buku (zatvara uši ili sl)? | (OBRNUTO) Da | Ne |
| 12. Da li se Vaše dijete smiješi kad Vas ugleda ili na osmjeh odgovara osmijehom? | Da | Ne |
| 13. Da li Vas imitira (npr. kad napravite grimasu i ono to učini)? | Da | Ne |
| 14. Da li se odaziva na svoje ime kada ga zovete? | Da | Ne |
| 15. Ako mu pokažete igračku na drugom kraju sobe da li Vaše dijete prati pogledom? | Da | Ne |
| 16. Da li Vaše dijete hoda samostalno? | Da | Ne |
| 17. Da li Vaše dijete gleda prema onome što i Vi gledate? | Da | Ne |
| 18. Da li Vaše dijete čini neobične pokrete prstima pored svog lica? (OBRNUTO) | Da | Ne |
| 19. Da li Vaše dijete pokušava da privuče Vašu pažnju svojim aktivnostima? | Da | Ne |
| 20. Da li ste se nekada zabrinuli da Vam je dijete gluho? (OBRNUTO) | Da | Ne |
| 21. Da li Vaše dijete razumije šta ljudi govore? | Da | Ne |
| 22. Da li Vaše dijete ponekad samo zuri ili hoda naokolo bez cilja? (OBRNUTO) | Da | Ne |
| 23. U nepoznatim situacijama da li Vaše dijete gleda u Vas da vidi Vašu reakciju? | | |

Kritični skor _____

Totalni skor _____

©1999 Diana Robins, Deborah Fein & Marianne Barton

©1999 Diana Robins, Deborah Fein & Marianne Barton

Translated by Remetic & Kurbasic, 2009

1. Rekli ste da _____ ne uživa da se drži u naručju ili sjedi u krilu i sl.

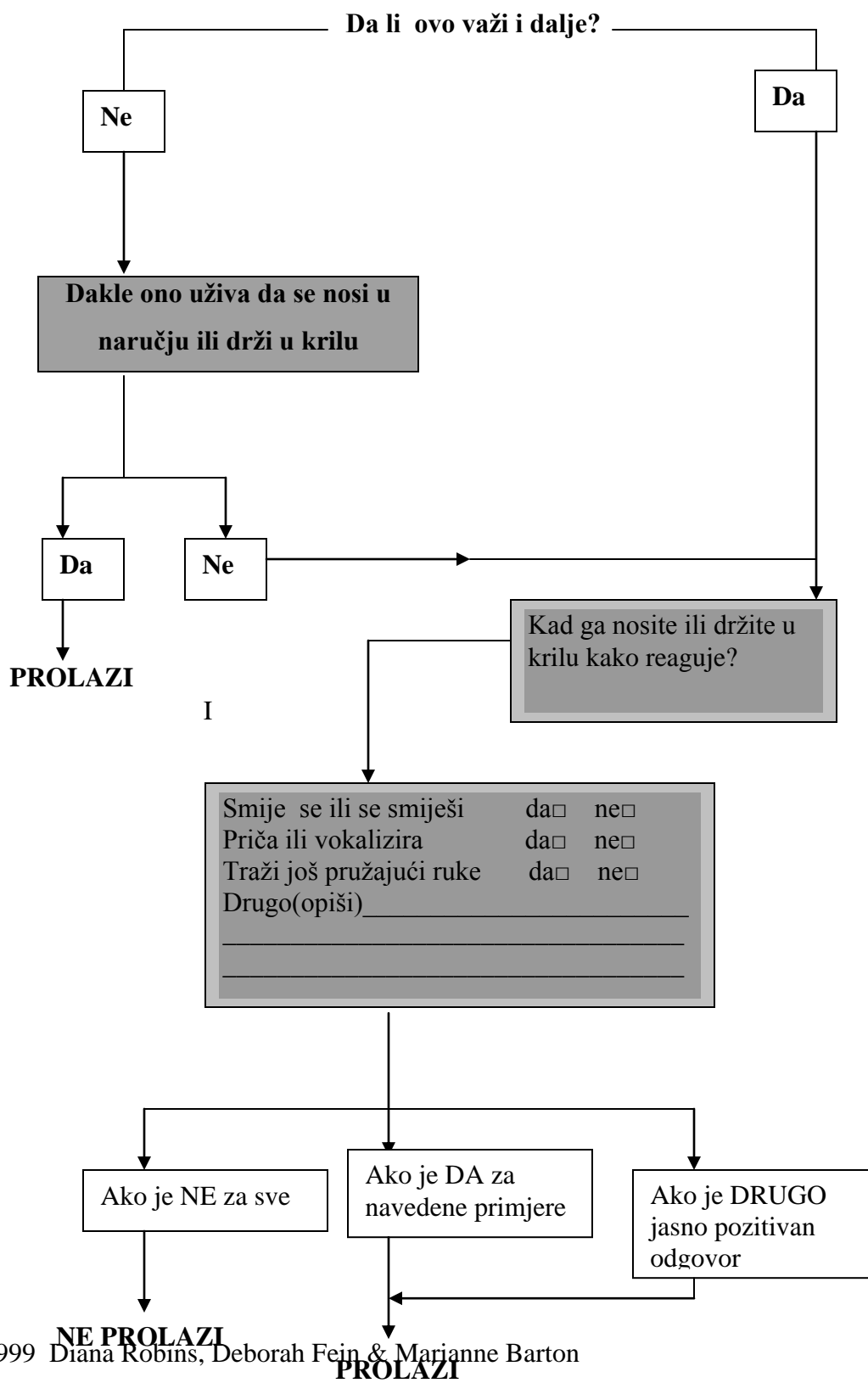

2. Navodite da _____ ne pokazuje interes za drugu djecu.

(Kritično)

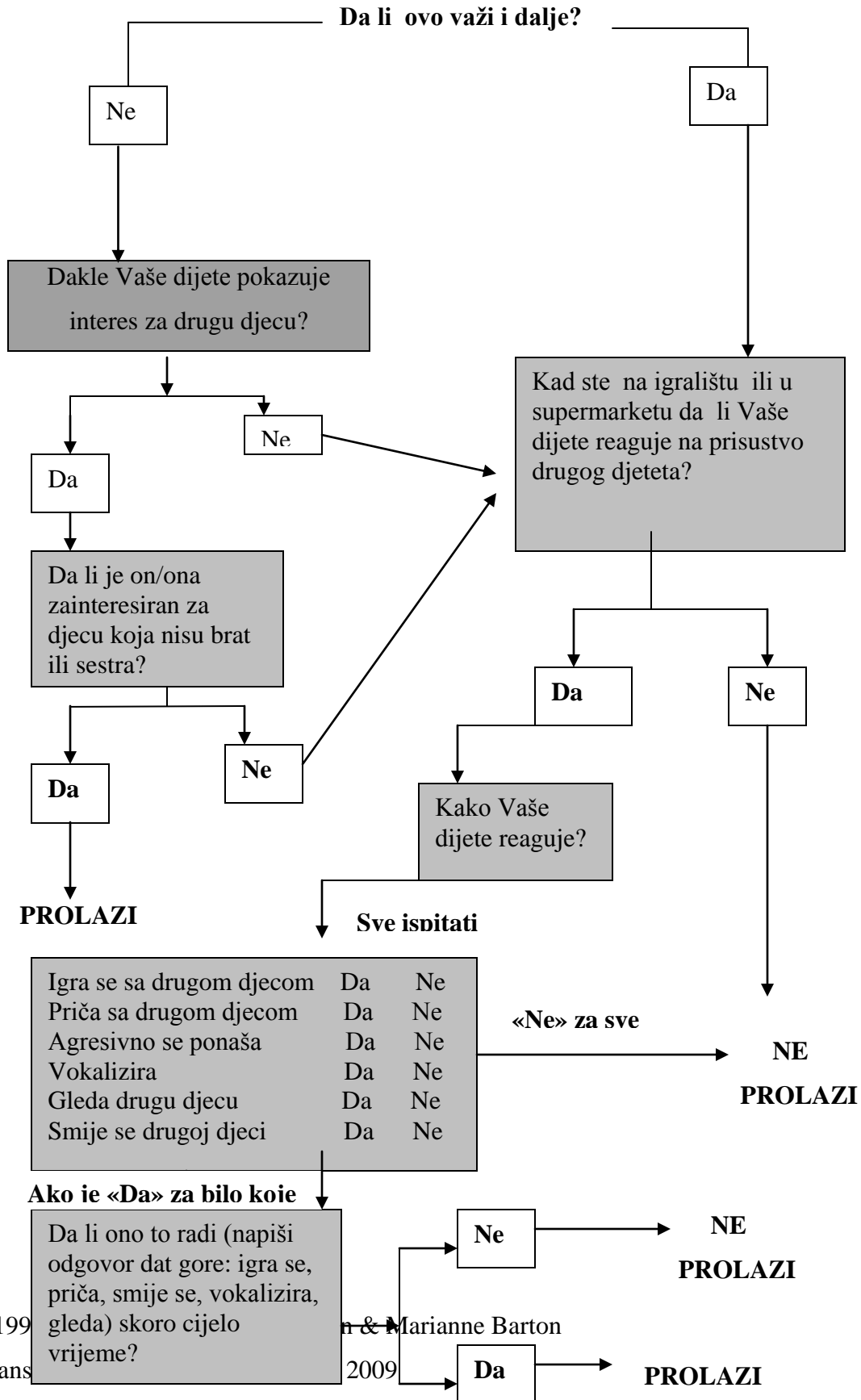

3. Kažete da _____ ne voli da se penje na stvari, npr. uz stepenice.

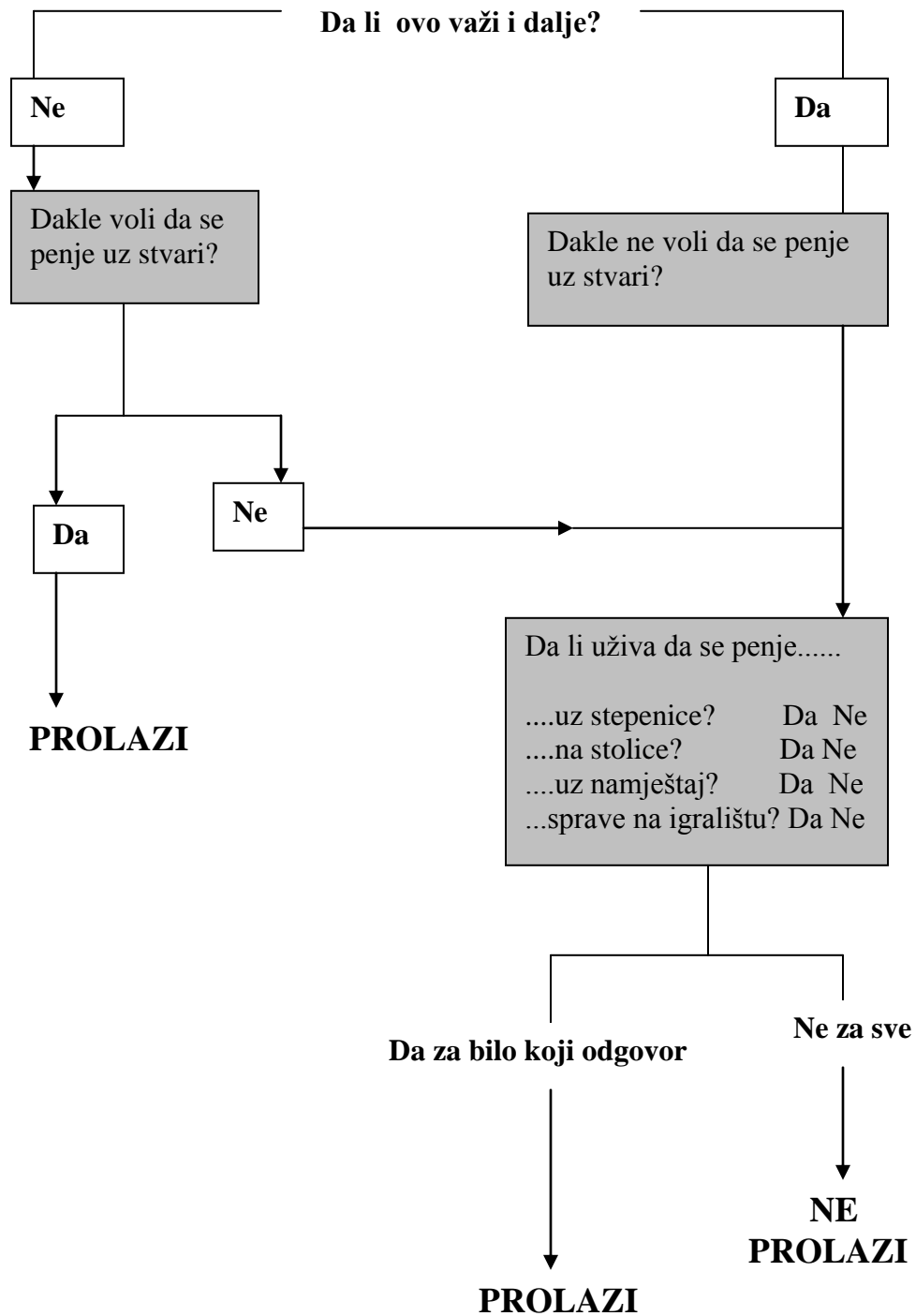

4. Kažete da _____ ne uživa u igri skrivalice?

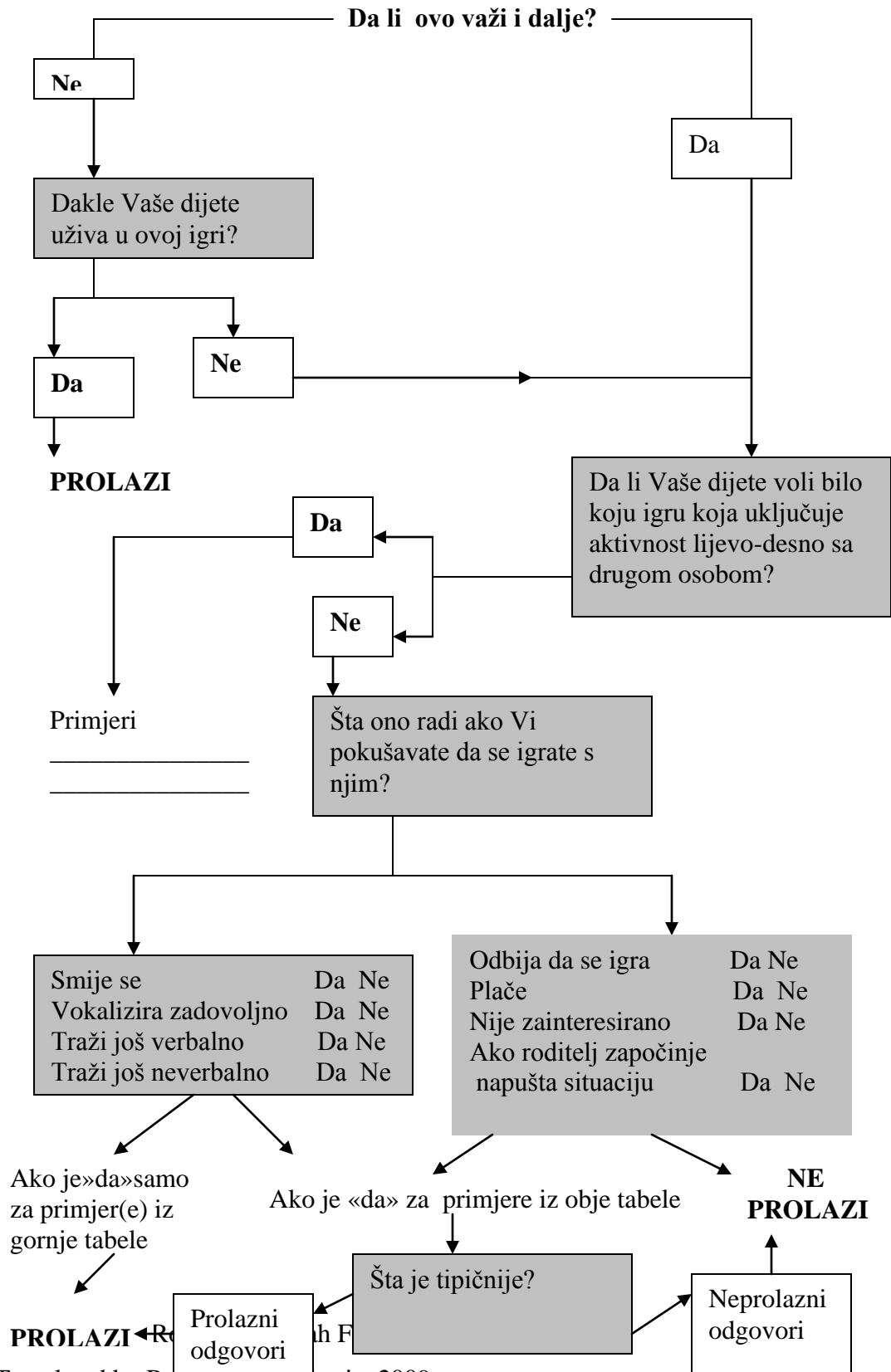

5. Kažete da se _____ nikada ne pretvara da npr. priča na telefon, ili hrani lutku ili radi neke druge stvari.

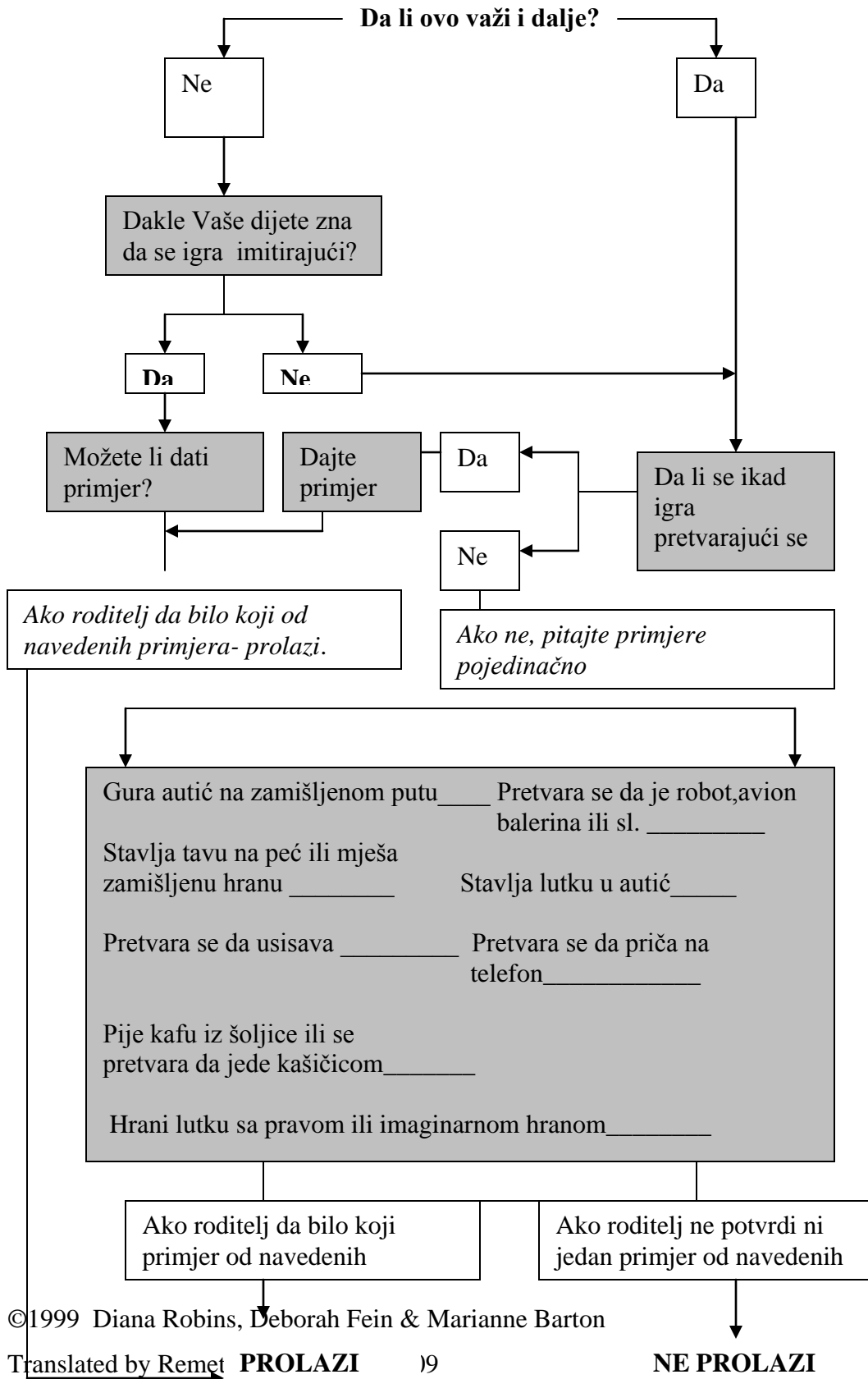

6. Kažete da _____ ne koristi kažiprst da pokaže ili traži nešto?

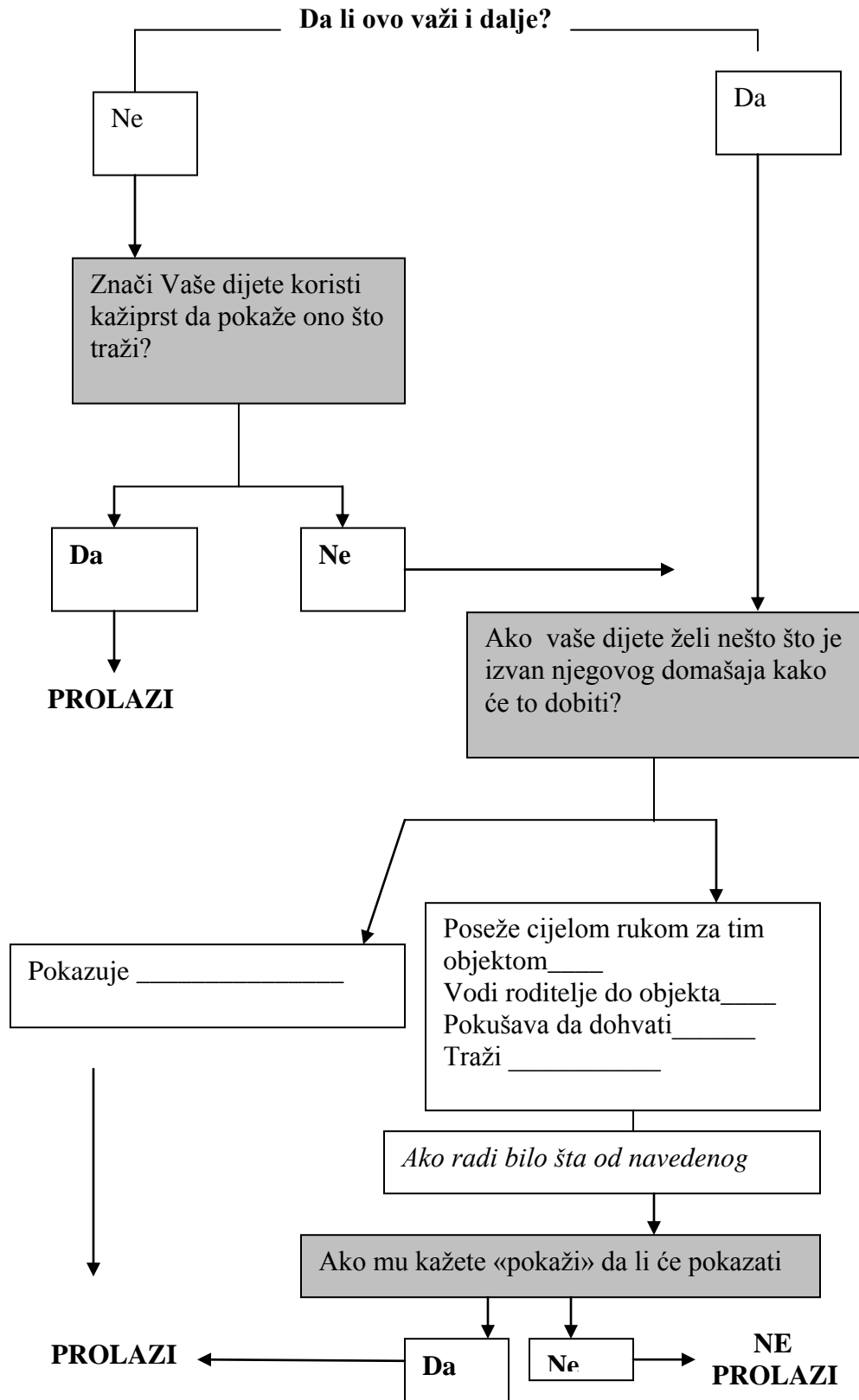

7. Kažete da _____ ne koristi kažiprst da pokaže interes za nešto?(Kritično)

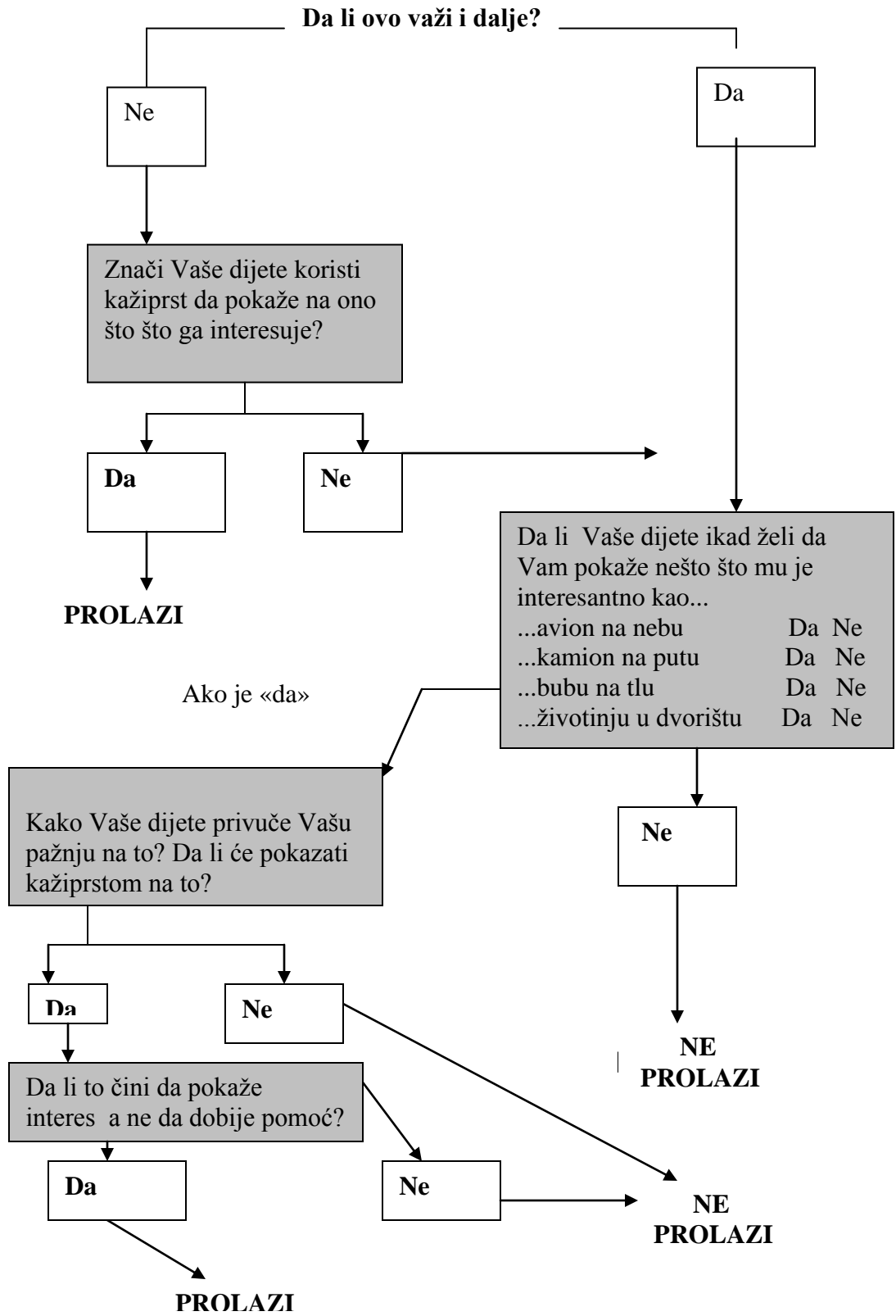

8. Kažete da se _____ ne igra kako treba sa malim igračkama (npr. autićima ili kockicama), ne samo da ih stavlja usta, baca ili zloupotrebljava na drugi način.

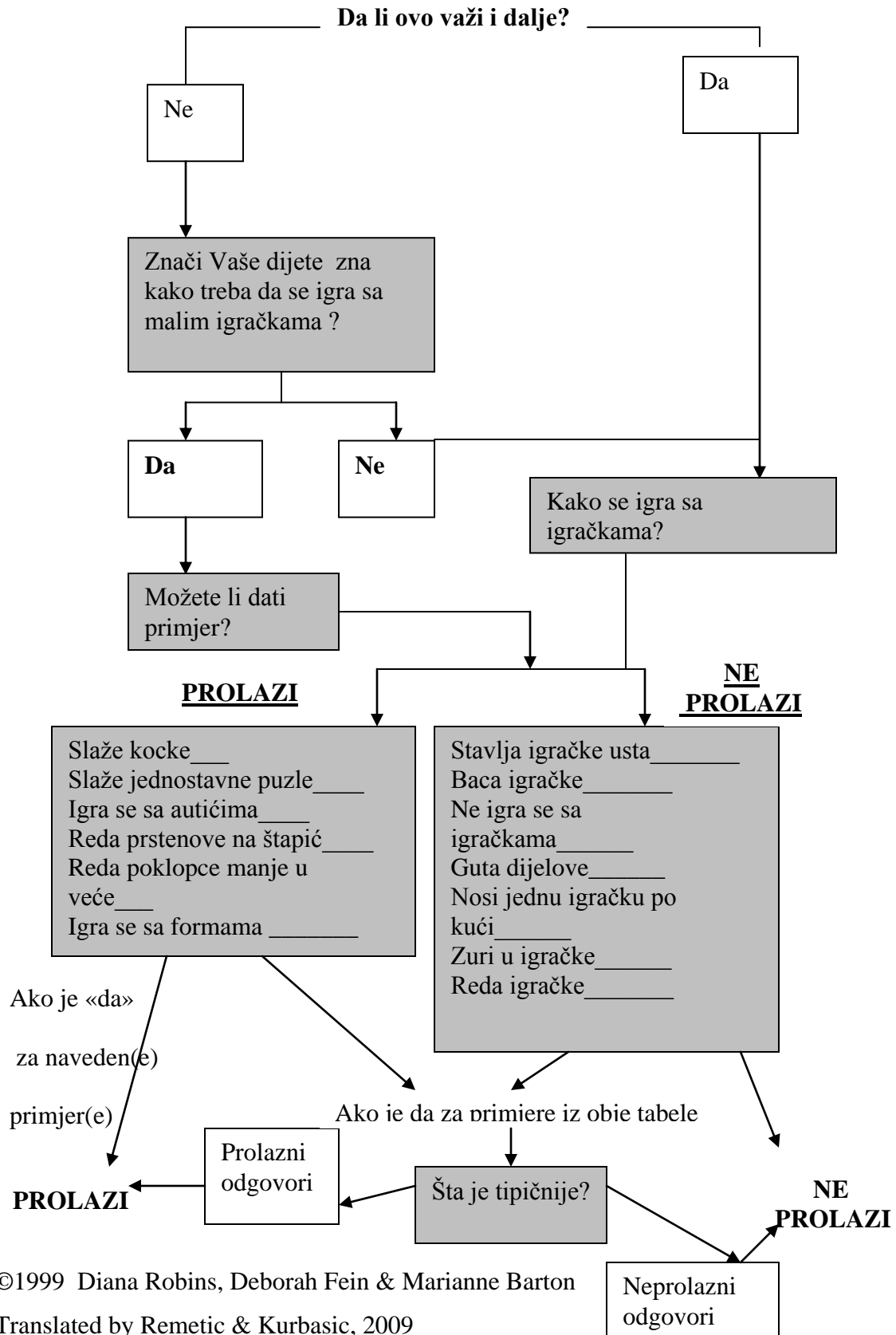

9. Kažeta da _____ ne donosi predmete da Vam pokaže?

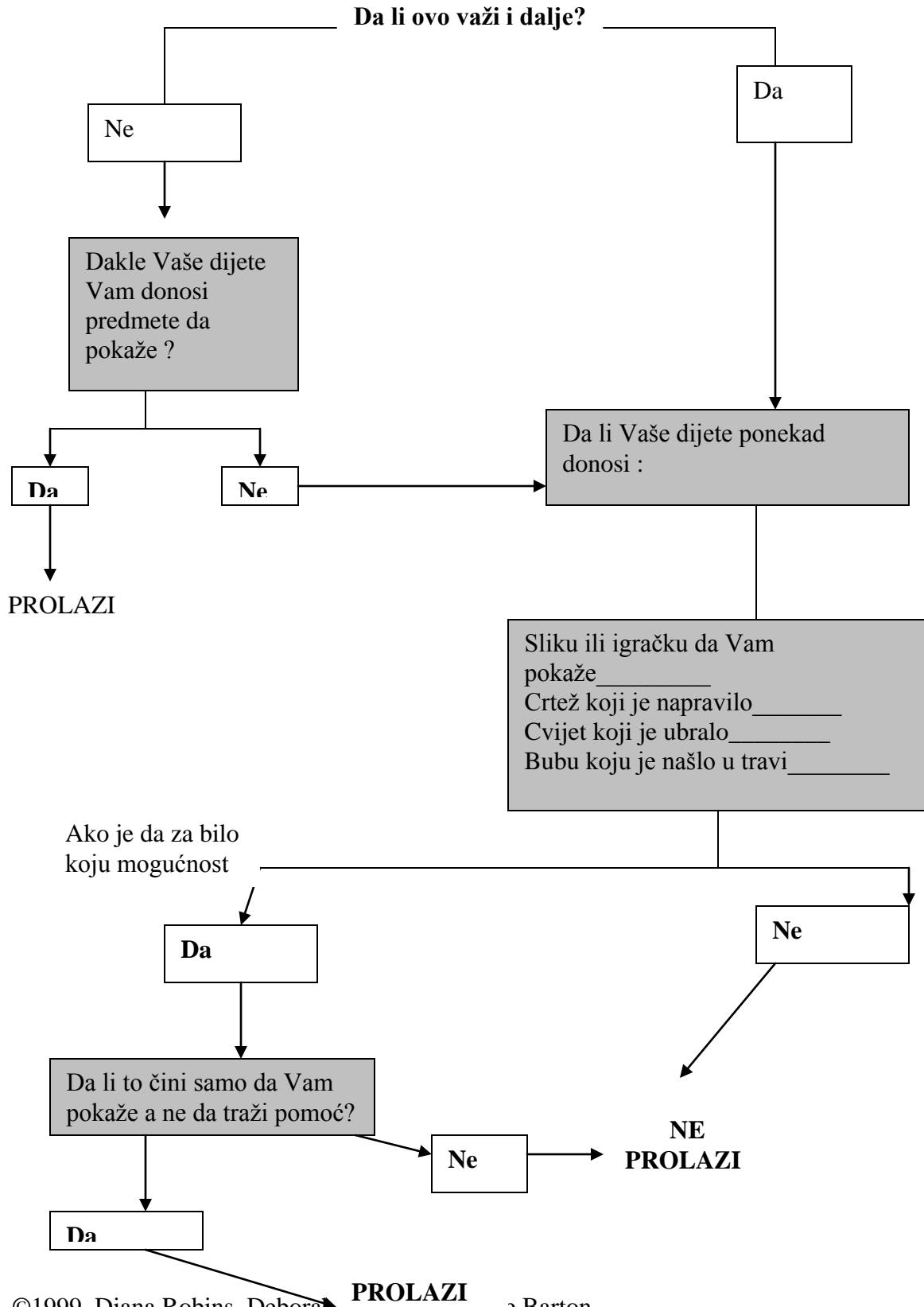

10. Kažete da Vas _____ ne gleda u oči duže od sekunde ili dvije?
 Da li ovo važi i dalje?

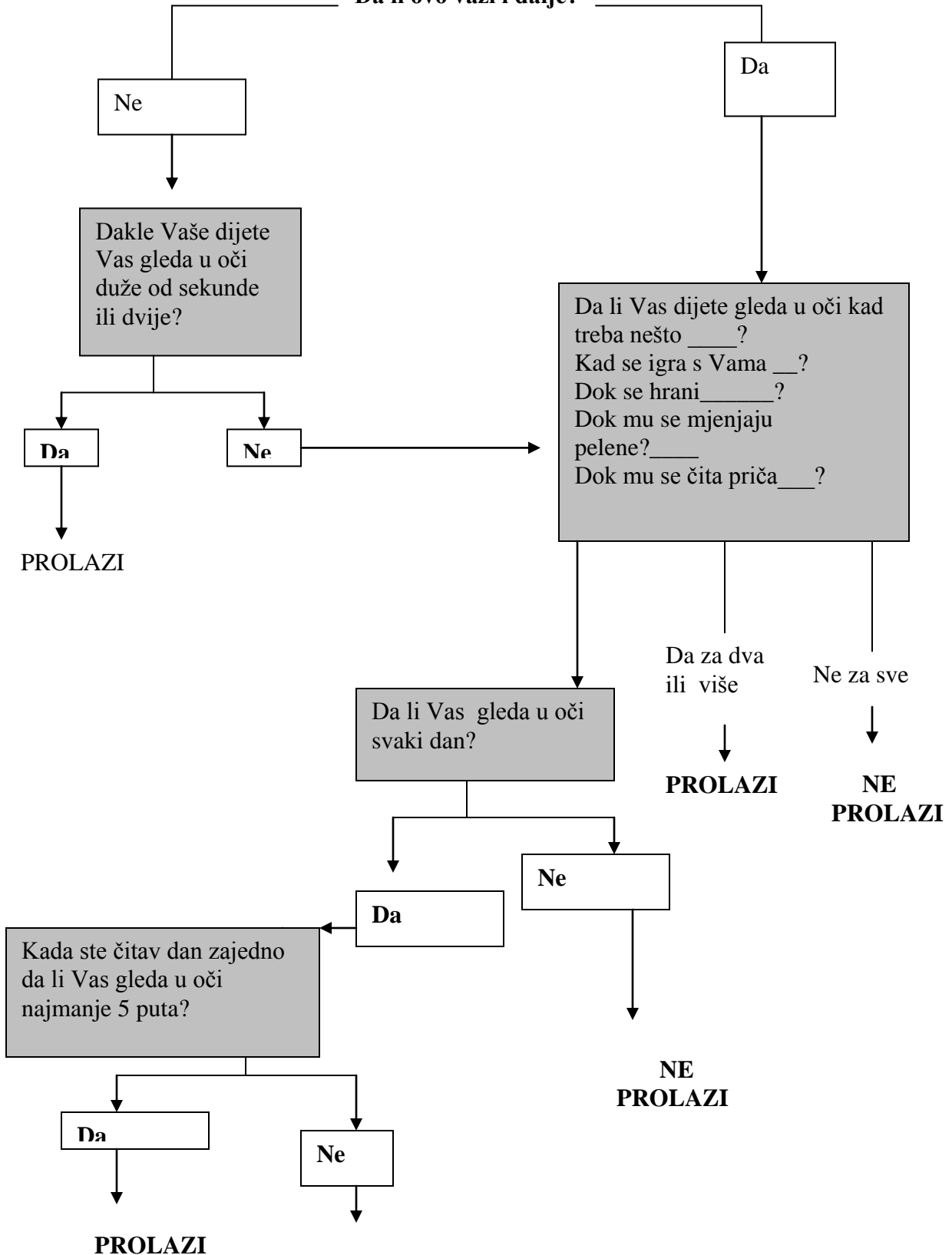

11. Kažete da _____ ponekad izgleda preosjetljivo na buku?

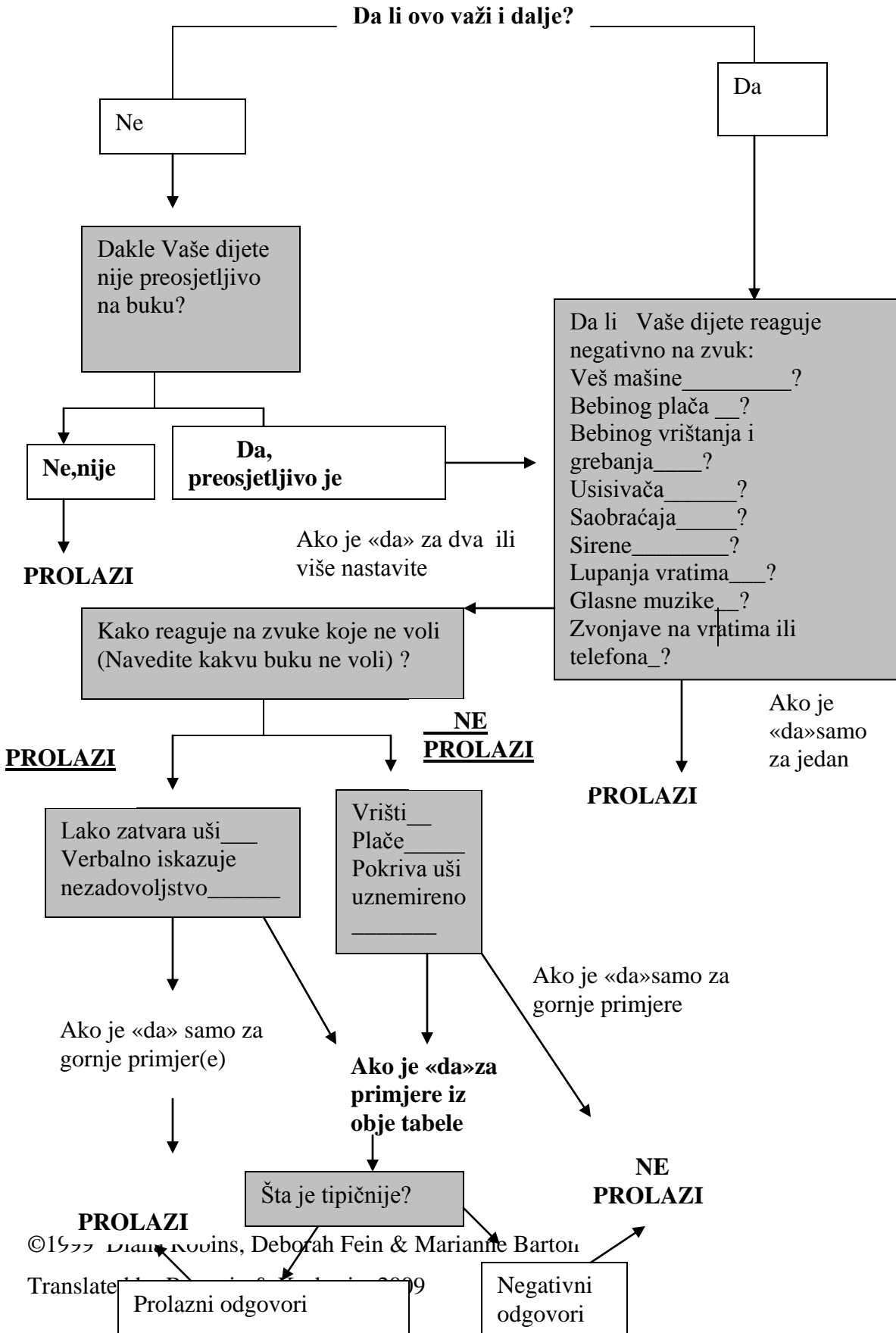

12. Kažete da se _____ ne osmjehuje kad Vas ugleda niti kad mu se Vi smješite?

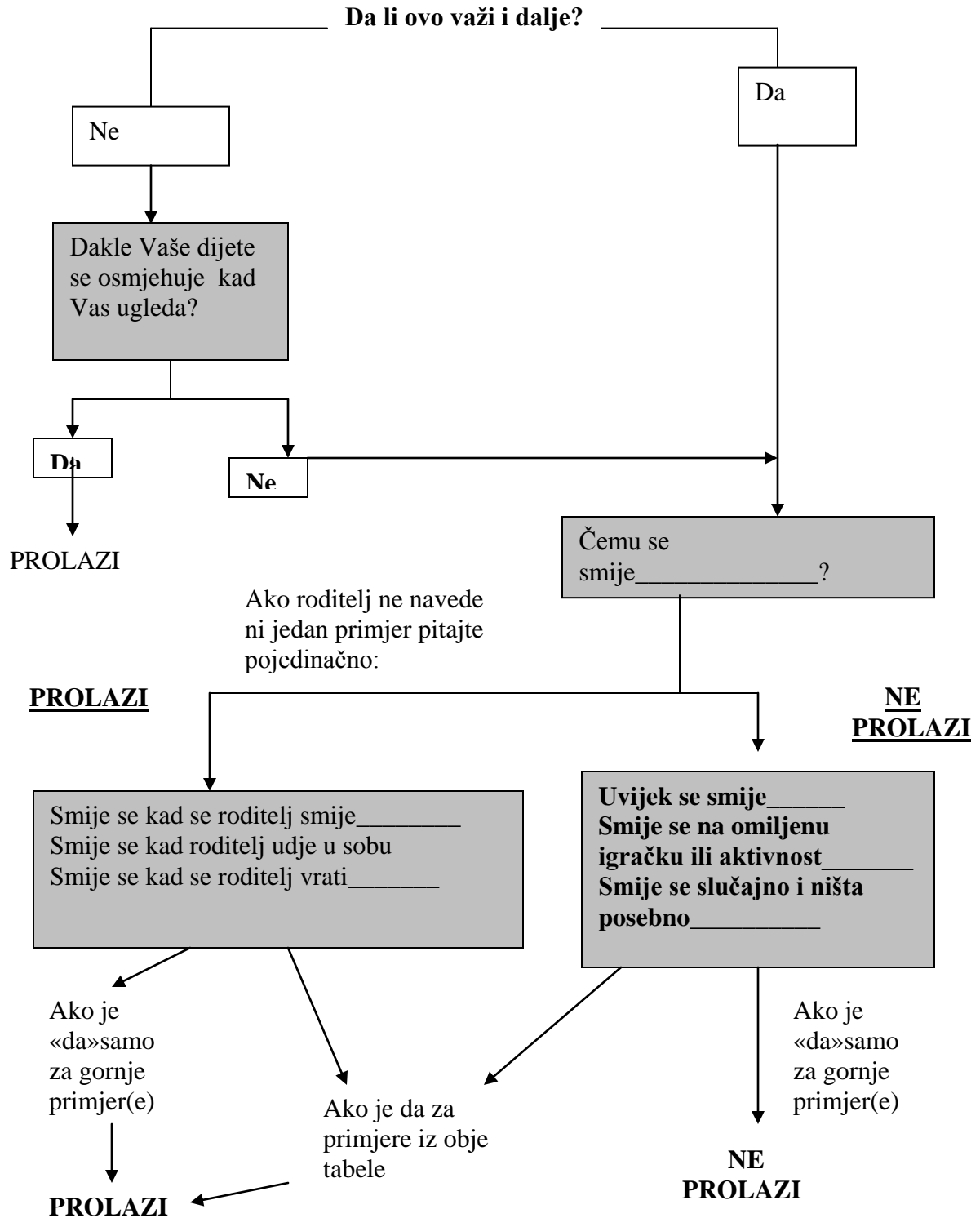

13. Kažete da Vas _____ ne oponaša? (Kritično)

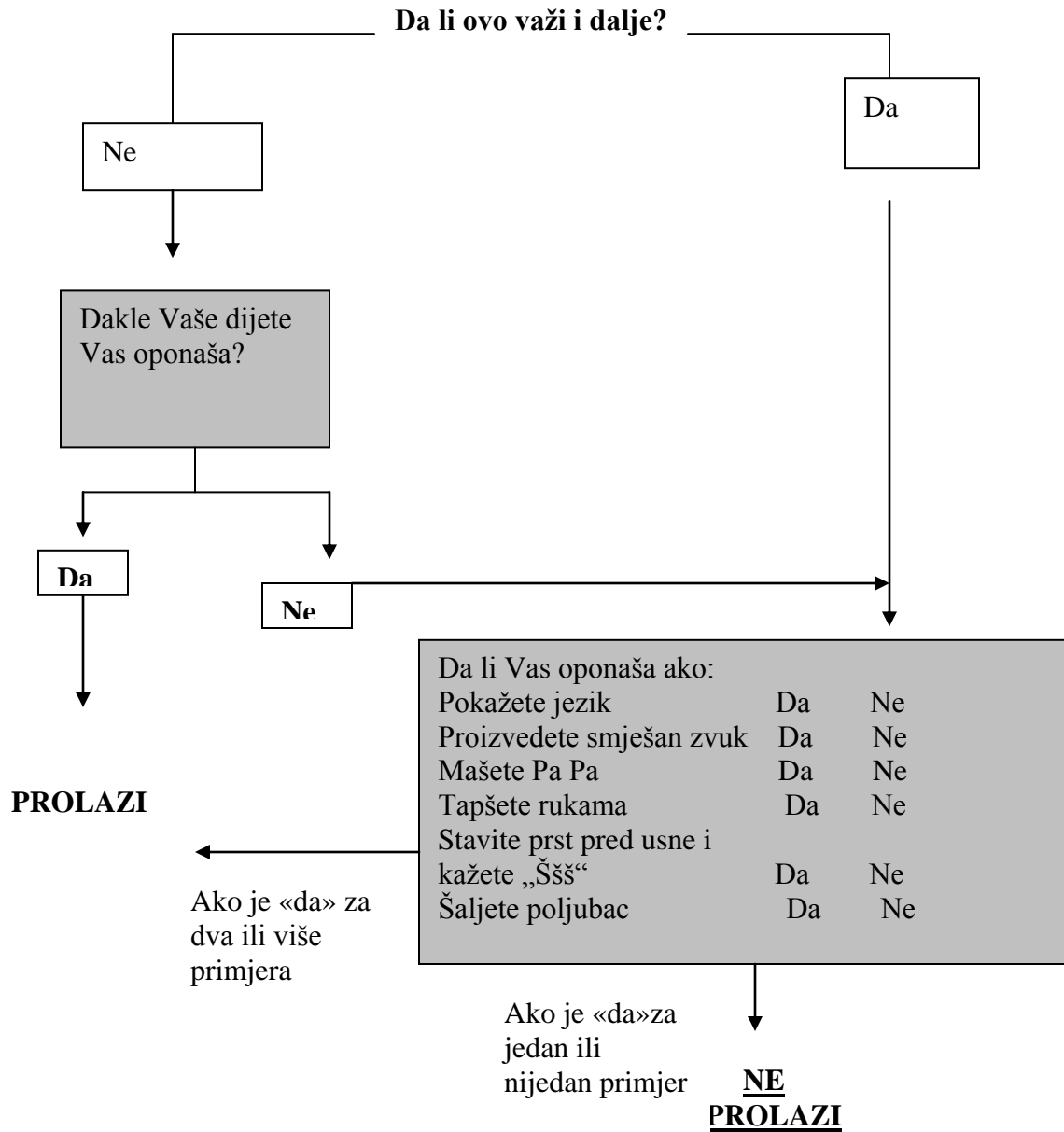

14. Kažete da se _____ ne odaziva na ime kada ga zovete? (Kritično)

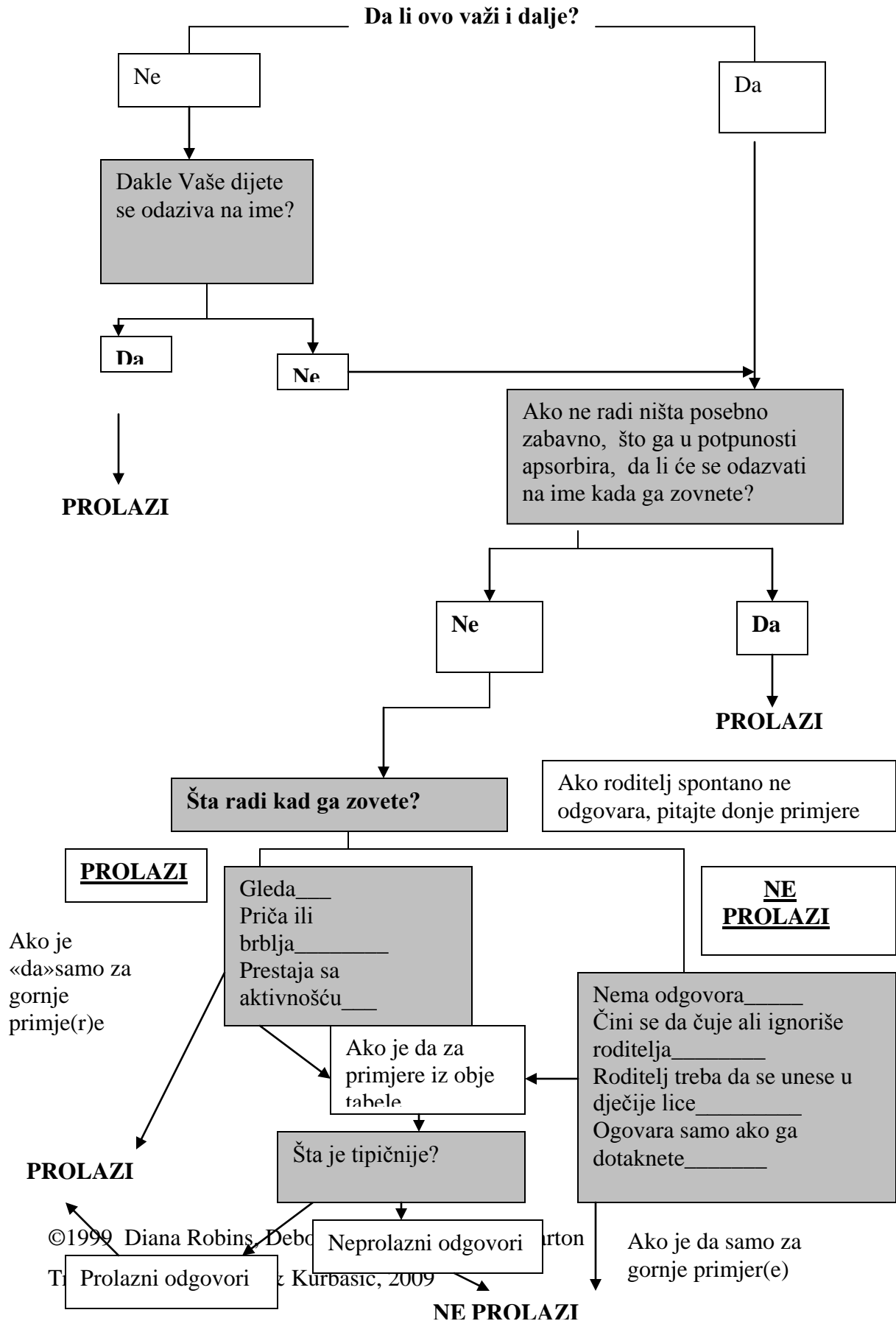

15. Kažete da, ukoliko pokažete na igračku na drugom kraju sobe,
 _____ ne gleda u to. (Kritično)

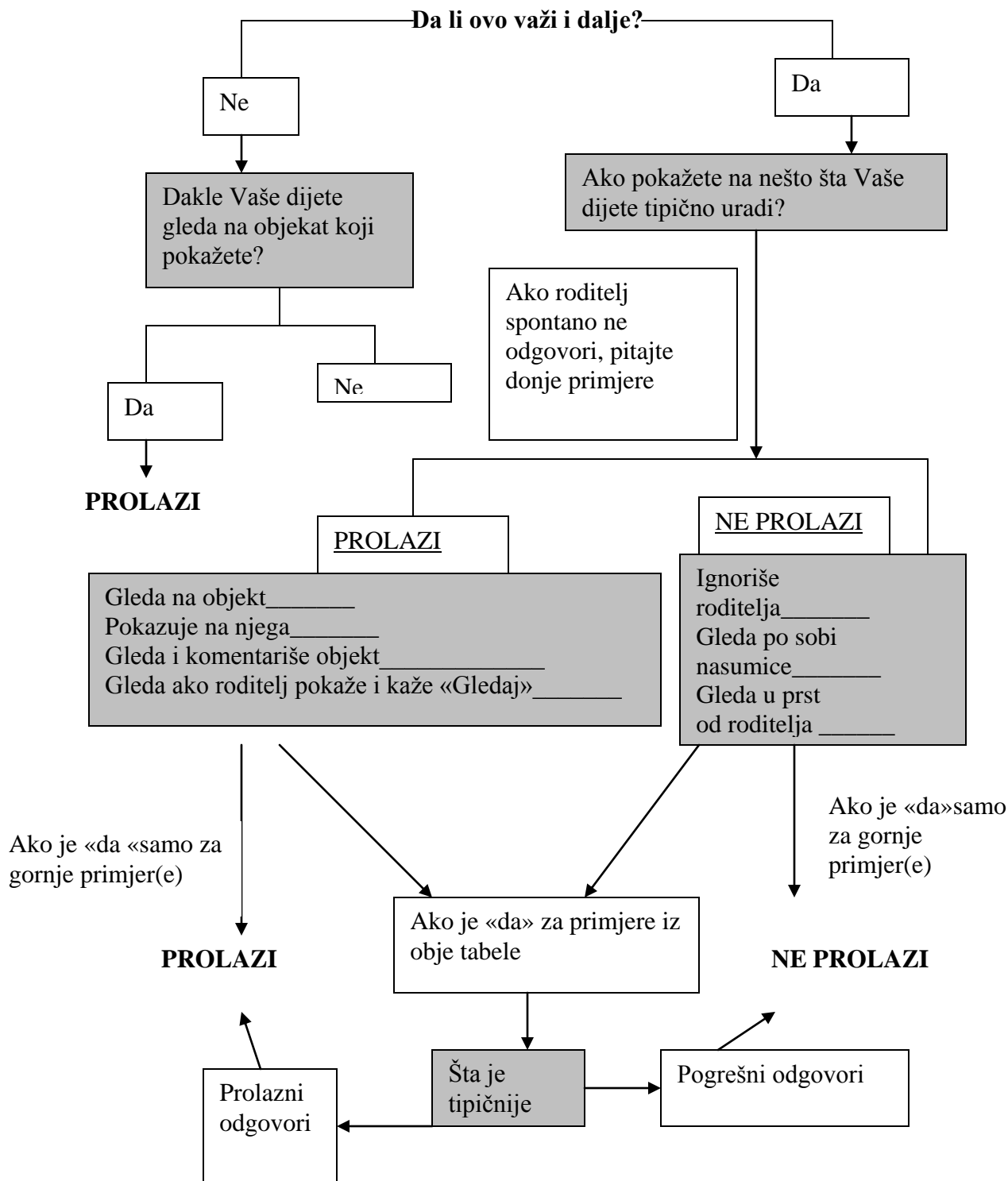

16. Rekli ste da Vaše dijete ne hoda.

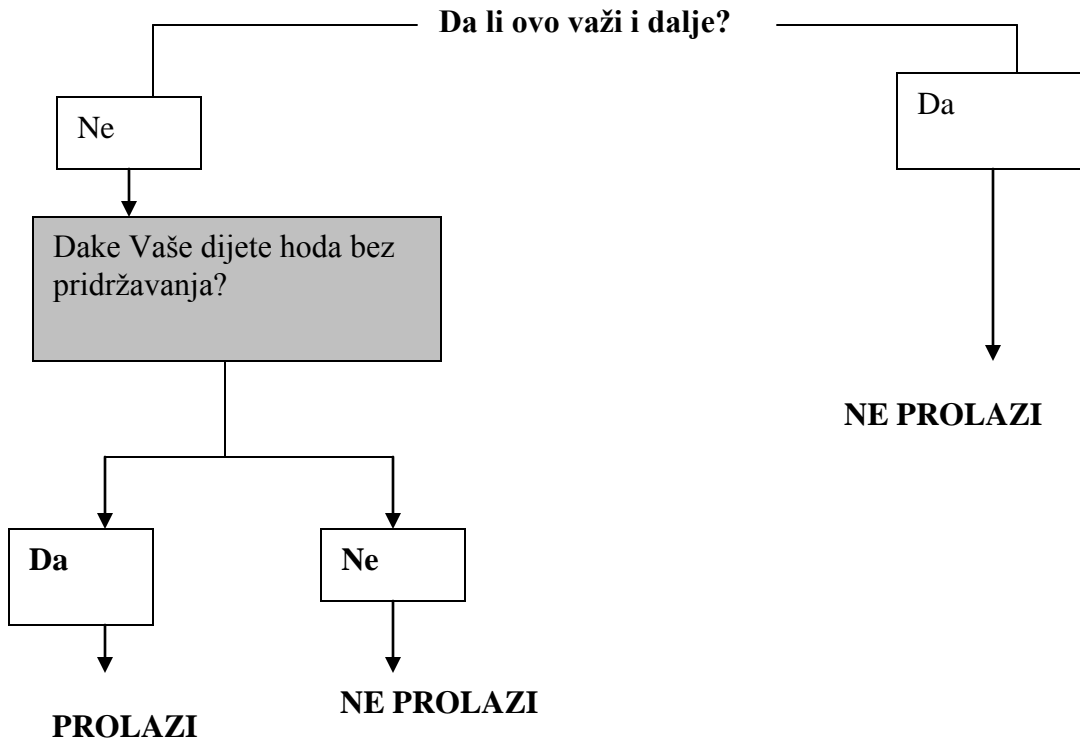

17. Kažete da Vaše dijete ne gleda stvari u koje vi gledate.

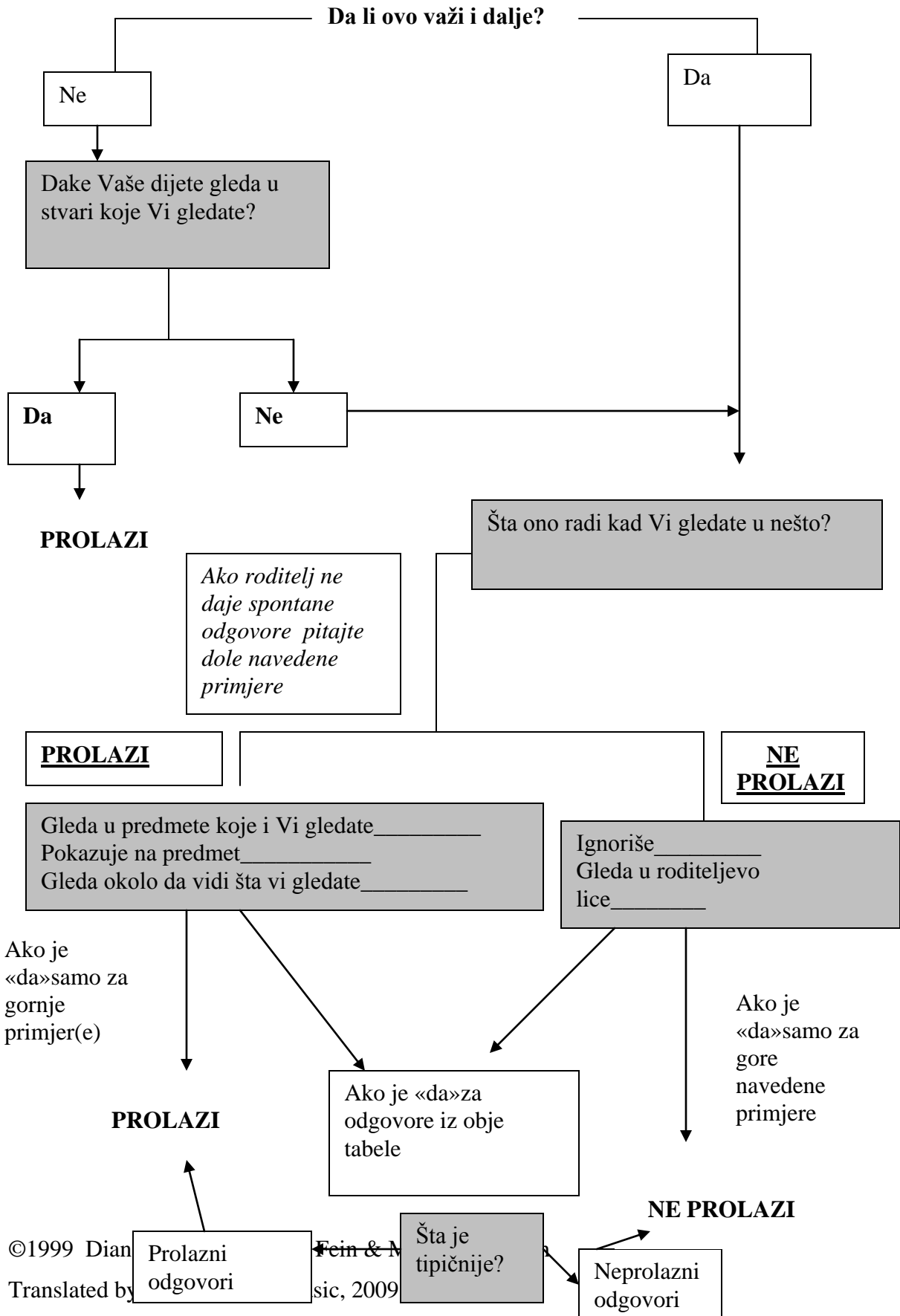

18. Navodite da _____ čini neobične pokrete blizu svog lica.

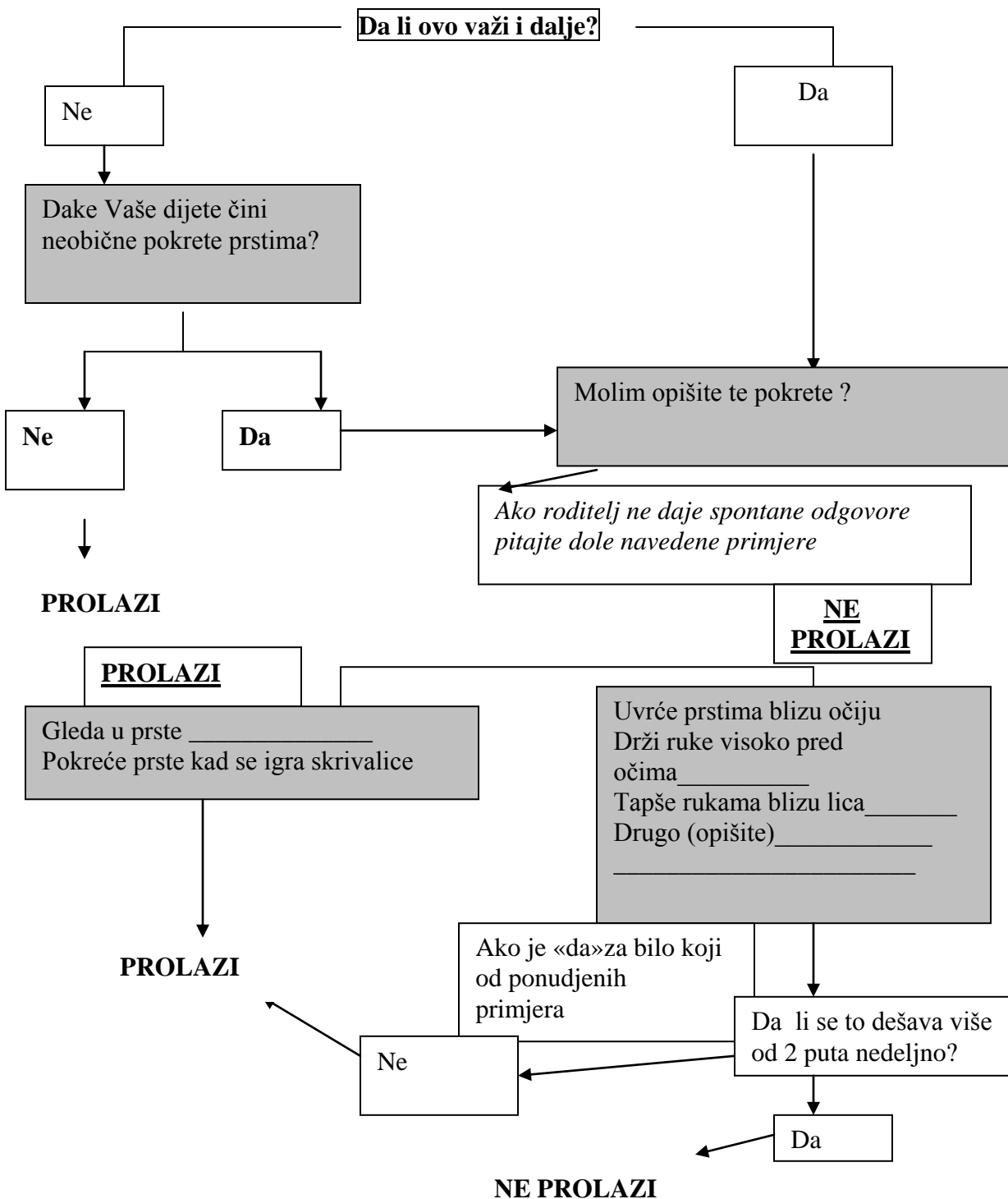

19. Kažete da _____ ne pokušava da privuče Vašu pažnju na svoju aktivnost.

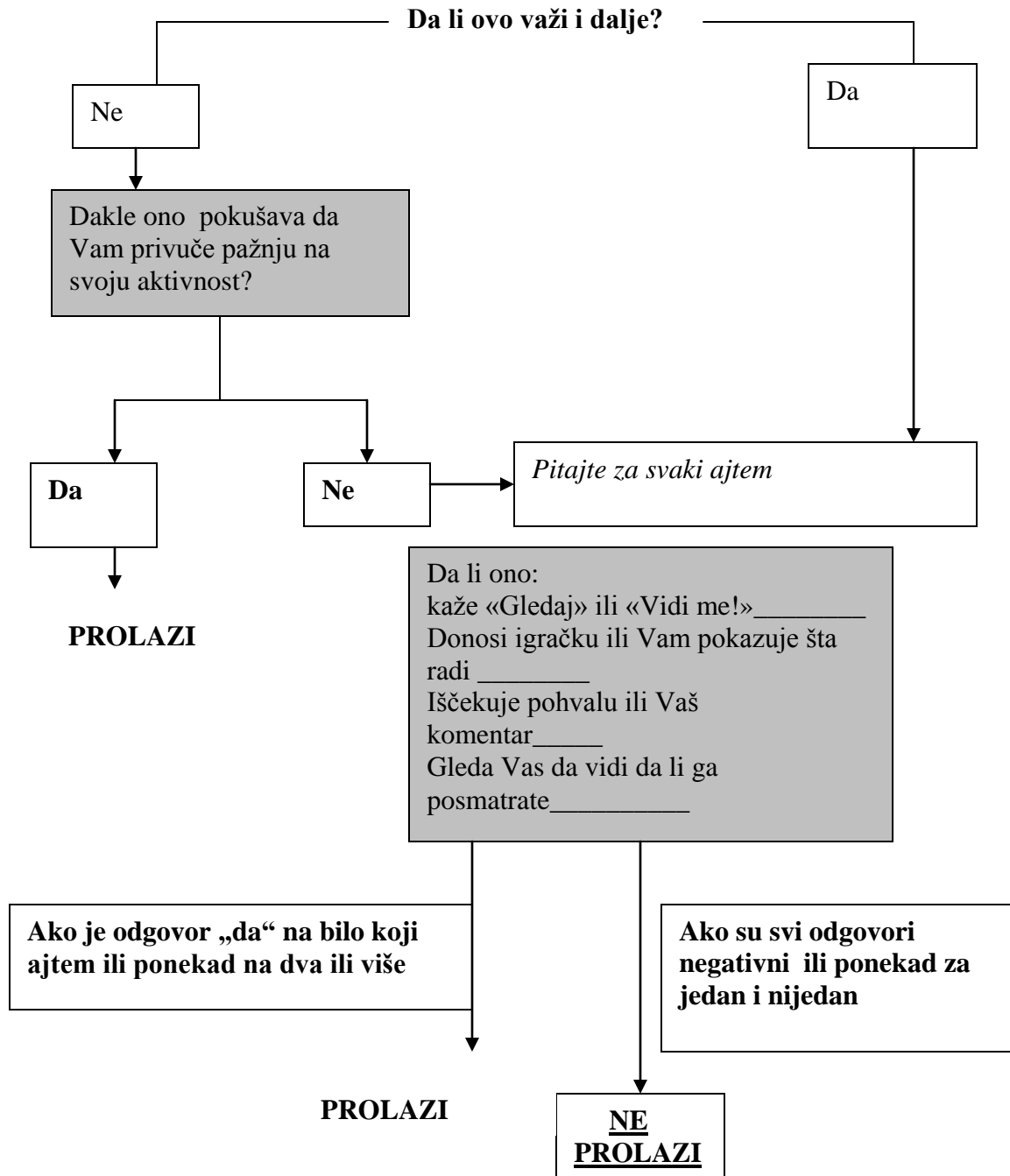

20. Da li ste se pitali da li Vaše dijete čuje?

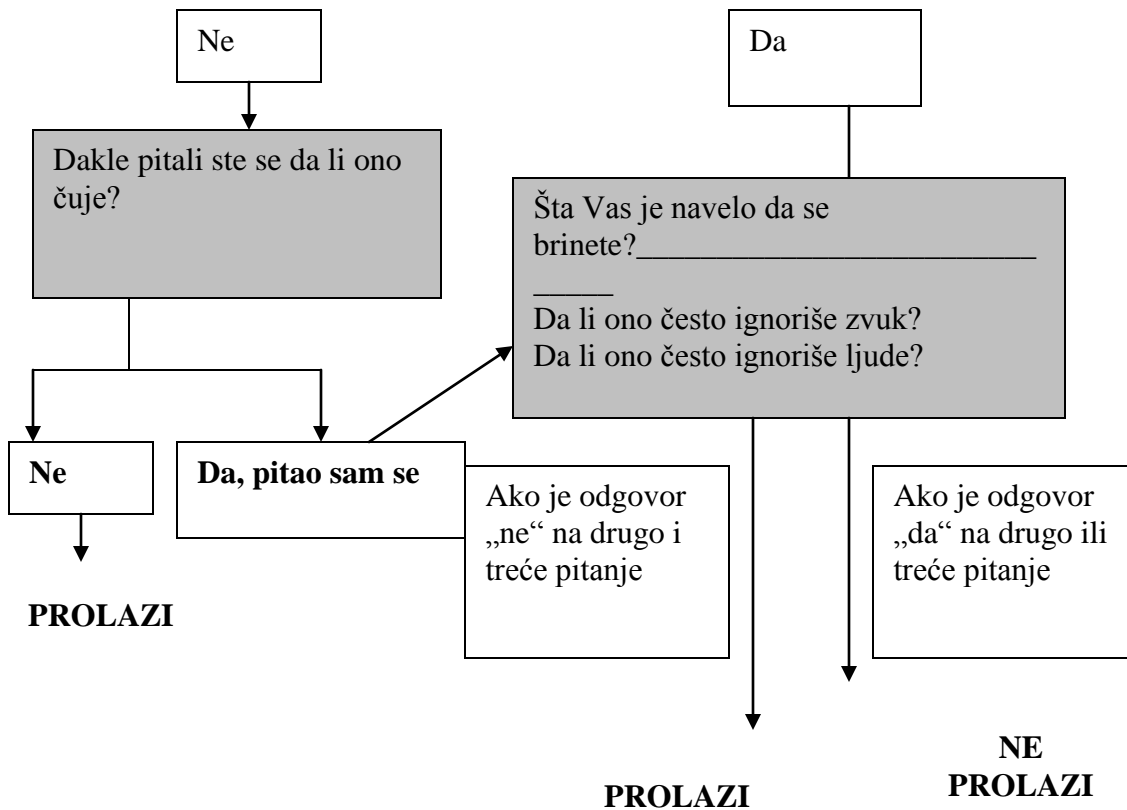

Pitajte sve roditelje:

Da li je testiran sluh kod Vašeg djeteta. Ako JESTE kakav je bio rezultat testa?

Zapišite rezultat _____ Sluh oštećen _____ Sluh normalan

Ako je sluh oštećen >PROLAZI

Zapamtite:

Ako se roditelj pitao da li dijete čuje samo kao dio rutinske provjere >PROLAZI

Zapamtite:

Bez obzira na rezultat testa ako dijete ignoriše ljude i zvukove > NE PROLAZI

21. Kažete da _____ ne razumije šta ljudi govore?

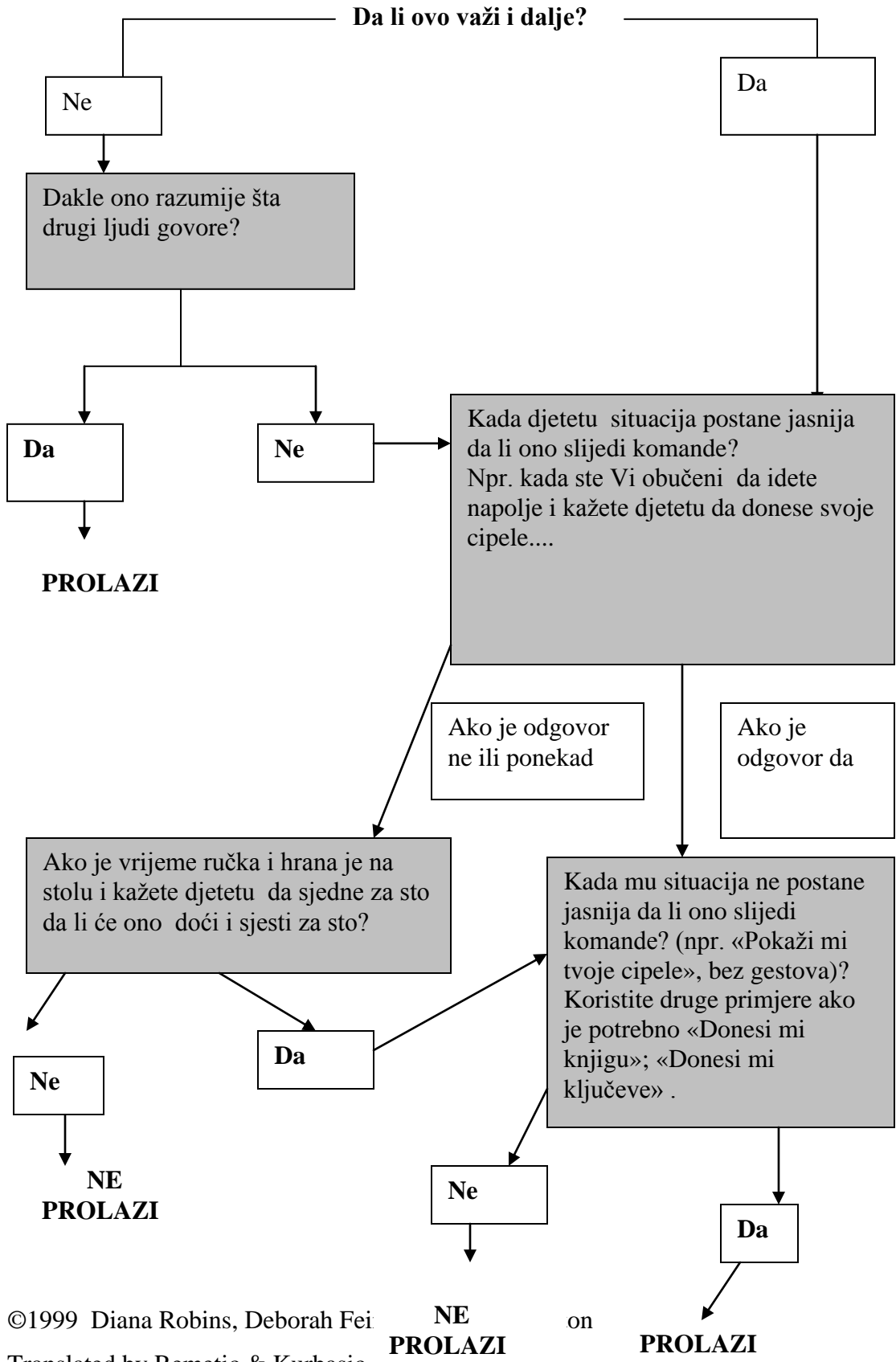

22. Kažete da _____ nekad zuri u prazno ili hoda bez ikakvog cilja.

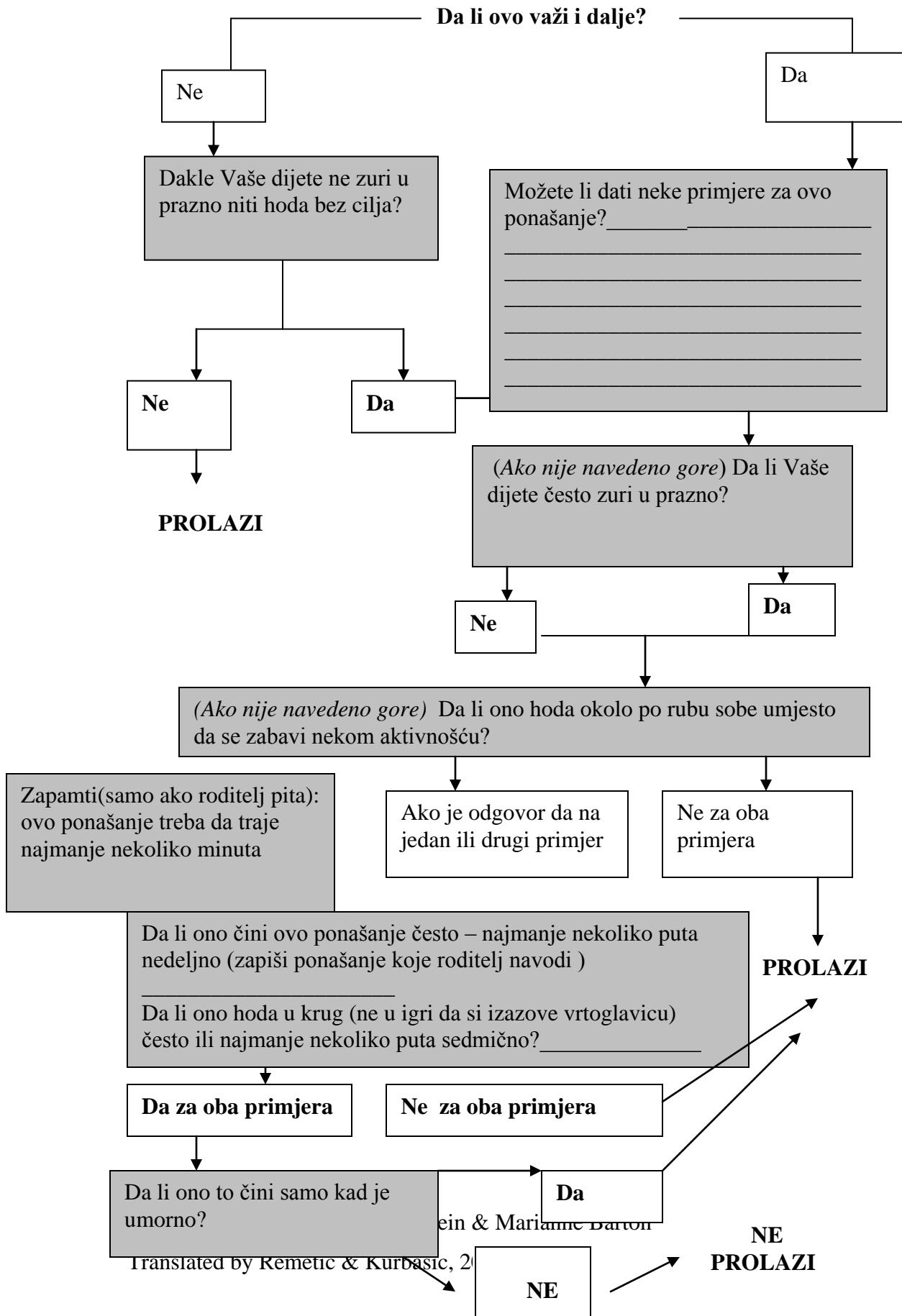

23. Kažete da Vas _____ obično ne gleda u lice da provjeri Vašu reakciju kad se susretne sa nečim nepoznatim i donekle zastrašujućim?

