

აუტიზმის მოდიფიცირებული, განახლებული კითხვარი ადრეული ასაკის ბავშვებისთვის

შემდგომი შეფასების სქემა/კითხვარით

(M-CHAT-R/F)TM

დიანა რობინსი PhD

დებორა ფეინი PhD

მარიანა ბარტონი PhD

მადლობა: მადლობას ვუხდით ჯოან ფუნტესს, მდ, დოკუმენტში მოცემული სქემის შექმნისთვის.

დამატებითი ინფორმაციისთვის, იხილეთ www.mchatscreen.com

ან

მიმართეთ დიანა რობინსს mchatscreen2009@gmail.com

ქართულ თარგმანთან დაკავშირებით მიმართეთ თარგმანის ავტორებს - kandelakieka@yahoo.com,
nkavlashvili@hotmail.com

M-CHAT-R/F™ გამოყენების უფლებები:

აუტიზმის მოდიფიცირებული, განახლებული კითხვარი ადრეული ასაკის ბავშვებისთვის, შემდგომი შეფასების სქემა/კითხვარით (M-CHAT-R/F; Robins, Fein, & Barton, 2009) წარმოადგენს მშობლის გამოსაკითხ 2 ეტაპიან სკრინინგულ ინსტრუმენტს აუტისტური სპექტრის დარღვევების რისკის გამოსავლენად. M-CHAT-R/F უფასოდ ჩამოტვირთვა და გამოყენება შესაძლებელია კლინიკური, კვლევითი და საგანმანათლებლო მიზნებისათვის. M-CHAT-R/F და თანმხლები დოკუმენტების ჩამოტვირთვა ავტორიზებულია ვებგვერდიდან www.mchatscreen.com. M-CHAT-R/F საავტორო უფლებით დაცული ინსტრუმენტია და მისი გამოყენების მსურველებმა უნდა მისდიონ შემდეგ რეკომენდაციებს:

1. კითხვარის გადაბეჭდვა/გამოყენებისას გვერდის ბოლოს უნდა იყოს მითითებული საავტორო უფლება (© 2009 Robins, Fein, & Barton). კითხვების, ინსტრუქციის ან კითხვების თანმიმდევრობის მოდიფიცირება ავტორების ნებართვის გარეშე დაუშვებელია.
2. განახლებული კითხვარი (M-CHAT-R) გამოყენებული უნდა იყოს მთლიანად. პრაქტიკა გვიჩვენებს, რომ კითხვარის ცალკეული ნაწილების გამოყენება არ ავლენს ადეკვატურ ფსიქომეტრულ თვისებებს და არაეფექტურია.
3. მხარე, რომელიც დაინტერესებულია M-CHAT-R/F კითხვარის ნაბეჭდი (მაგ. სახელმძღვანელო, ჟურნალი) ან ელექტრონული (ციფრული სამედიცინო ჩანაწერები ან სხვა რაიმე პროგრამული უზრუნველყოფა) ფორმით გავრცელებაში, მისი ფართო გამოყენებისთვის, უნდა დაუკავშირდნენ დიანა რობინსს ნებართვის მოსაპოვებლად (mchatscreen2009@gmail.com)
4. თუ თქვენ ეწევით სამედიცინო პრაქტიკას და გსურთ პირველი ეტაპის კითხვარის (M-CHAT-R) გამოყენება და ჩართვა თქვენს ელექტრონულ სამედიცინო ფორმაში, ჩვენ მივესალმებით ამას. თუმცა თუ თქვენ გსურთ აღნიშნული ელექტრონული ფორმა გაავრცელოთ თქვენი პრაქტიკის ფარგლებს გარეთ, ნებართვის მოსაპოვებლად მიმართეთ დიანა რობინსს.

გამოყენების ინსტრუქცია:

M-CHAT-R-ის ჩატარება შესაძლებელია ჯანმრთელი ბავშვის ზედამხედველობის ვიზიტების დროს პედიატრისა და ოჯახის ექიმის მიერ აუტისტური სპექტრის დარღვევების რისკის შესაფასებლად. მისი გამოყენება ასევე შეუძლიათ სხვა სპეციალისტებს. აუტიზმის განახლებული კითხვარი (M-CHAT-R) ვალიდურია 16-30 თვის ასაკის ბავშვებში აუტისტური სპექტრის დარღვევების რისკის შესაფასებლად. M-CHAT-R-ის მიზანია მგრძობელობის მაქსიმალური დონის უზრუნველყოფა - ანუ აუტისტური სპექტრის დარღვევების მქონე ბავშვების მაქსიმალურად დიდი რაოდენობის იდენტიფიცირება. თუმცა, ცრუ დადებითი შედეგების რაოდენობა საკმაოდ მაღალია, რაც იმას ნიშნავს, რომ ყველა ბავშვს, ვისაც M-CHAT-R-ით გამოუვლინდება აუტისტური სპექტრის დარღვევების რისკი, არ დაუდასტურდება ეს დიაგნოზი. ამ პრობლემის აღმოსაფხვრელად ავტორების მიერ შემუშავებულია შემდგომი შეფასების კითხვარი/სქემა (M-CHAT-R/F). მომხმარებელმა უნდა იცოდეს, რომ შემდგომი შეფასები კითხვარის/სქემის გამოყენების დროსაც

კი, იმ ბავშვების მნიშვნელოვან ნაწილს, რომელთაც M-CHAT-R სკრინინგის დროს აჩვენეს დადებითი შედეგი, არ დაუდგინდებათ აუტისტური სპექტრის დარღვევები. თუმცა ამ ბავშვებთან მაღალია განვითარების სხვა ჩამორჩენისა და დარღვევის რისკი. M-CHAT-R შეფასებას 2 წუთზე ნაკლები დრო სჭირდება. ქულების დაანგარიშების ინსტრუქციის ჩამოტვირთვა შეიძლება ვებ გვერდიდან - www.mchatscreen.com. აქვე შესაძლებელია თანდართული დოკუმენტების ჩამოტვირთვაც.

ქულების მინიჭების ალგორითმი:

ყველა კითხვაზე მე-2, მე-5 და მე-12 კითხვის გარდა პასუხი „არა“ მიუთითებს აუტისტური სპექტრის დარღვევების რისკზე. კითხვებზე 2, 5 და 12 პასუხი „დიახ“ მიუთითებს აუტისტური სპექტრის დარღვევების რისკზე. თითოეული სარისკო პასუხს ენიჭება ერთი ქულა. უნდა დაჯამდეს სარისკო პასუხების რაოდენობა. ქვემოთ მოცემული ალგორითმი ზრდის ინსტრუმენტის ფსიქომეტრულ მახასიათებლებს:

დაბალი რისკი: ჯამური ქულა 0-2. თუ ბავშვი 24 თვეზე ნაკლები ასაკისაა, ჩაატარეთ განმეორებითი სკრინინგი მე-2 დაბადების დღის შემდეგ. შემდეგი ქმედებების განხორციელება არ არის საჭირო, თუ განვითარებაზე ზედამხედველობით არ ვლინდება აუტისტური სპექტრის დარღვევების რისკი.

საშუალო რისკი: ჯამური ქულა 3-7. ჩაატარეთ შემდგომი შეფასების კითხვარი/სქემით გამოკითხვა (M-CHAT-R/F - მეორე ეტაპი), რათა მიიღოთ დამატებითი ინფორმაცია სარისკო კითხვებზე. თუ M-CHAT-R/F -ის ქულა კვლავ 2 ან უფრო მაღალია, ეს ნიშნავს, რომ ბავშვმა დადებითი შედეგი აჩვენა სკრინინგის დროს. აუცილებელია: რეფერალი დიაგნოსტიკური შეფასებისა და ადრეული ინტერვენციის აუცილებლობის შეფასების მიზნით. თუ ქულა შემდგომი შეფასების კითხვარი/სქემის მიხედვით არის 0-1, ბავშვის სკრინინგის შედეგი უარყოფითია. შემდეგი ქმედებების განხორციელება არ არის საჭირო, თუ განვითარებაზე ზედამხედველობით არ ვლინდება აუტისტური სპექტრის დარღვევების რისკი. ბავშვს უნდა ჩაუტარდეს განმეორებითი სკრინინგი ზედამხედველობის მომავალ ვიზიტებზე.

მაღალი რისკი: ჯამური ქულა 8-20. შესაძლებელია შემდგომი შეფასების კითხვარი/სქემის გამოტოვება და დაუყოვნებელი რეფერალი დიაგნოსტიკური შეფასებისა და ადრეული ინტერვენციის აუცილებლობის შეფასების მიზნით.

**აუტიზმის მოდიფიცირებული, განახლებული კითხვარი ადრეული ასაკის ბავშვებისთვის
M-CHAT-R™**

თუ შეიძლება უპასუხეთ კითხვებს თქვენი შვილის შესახებ. გაითვალისწინეთ, ჩვეულებრივ როგორ იქცევა თქვენი ბავშვი. თუ მითითებული ქცევა იშვიათად გინახავთ, ბავშვი ჩვეულებრივ არ იქცევა ასე, თუ შეიძლება უპასუხეთ „არა“. გთხოვთ, შემოხაზეთ „დიახ“ ან „არა“ ყველა კითხვაზე. ძალიან დიდი მადლობა.

1. თუ თქვენ მიუთითებს რაიმე საგანზე ოთახის გასწვრივ (მეორე მხარეს), შეხედავს თქვენი ბავშვი იმ საგანს? (მაგ. თუ თქვენ მიუთითებთ სათამაშოზე ან ცხოველზე, შეხედავს ბავშვი ამ სათამაშოს ან ცხოველს?)	კი	არა
2. ოდესმე ხომ არ გაგჩენიათ ეჭვი, რომ თქვენი ბავშვი ყრუა?	კი	არა
3. თამაშობს თუ არა თქვენი ბავშვი წარმოსახვით თამაშებს? (მაგ. ვითომ სვამს ცარიელი ჭიქიდან, ვითომ ლაპარაკობს ტელეფონზე, ვითომ აჭმევს თოჯინას ან რბილ სათამაშოს?)	კი	არა
4. უყვარს/მოსწონს თქვენს ბავშვს საგნებზე აპრომა? (მაგ.: ავეჯი, სათამაშო მოდნის ნაგებობები ან კიბეები)	კი	არა
5. ხომ არ აკეთებს თქვენი ბავშვი თითების უჩვეულო მოძრაობებს თვალების ახლოს? (მაგ.: არხევს თქვენი ბავშვი თითებს თვალებთან ახლოს?)	კი	არა
6. უთითებს თქვენი ბავშვი ერთი თითით, რათა გთხოვოთ რაიმე საგანი ან მიიღოს დახმარება? (მაგ.: უთითებს სათამაშოსა ან საჭმელზე, რომელსაც ვერ წვდება?)	კი	არა
7. უთითებს თქვენი ბავშვი ერთი თითით, რათა გაჩვენოთ რაიმე საინტერესო საგანი? (მაგ.: მიუთითებს თვითმფრინავზე ცაში ან სატვირთო მანქანაზე გზაზე?)	კი	არა
8. გამოხატავს თქვენი ბავშვი ინტერესს სხვა ბავშვების მიმართ? (მაგ.: ადევნებს თვალს სხვა ბავშვებს, უღიმის, მიდის მათთან?)	კი	არა
9. გიჩვენებთ თქვენი ბავშვი სხვადასხვა საგანს მოტანით ან თქვენსკენ გამოწვდით, არა დახმარების, არამედ უბრალოდ გაზიარების მიზნით? (მაგ.: გიჩვენებთ ყვავილს, რბილ სათამაშოს ან სათამაშო მანქანას)	კი	არა
10. რეაგირებს თქვენი ბავშვი, როდესაც მას სახელით მიმართავთ? (მაგ.: სახელის დაძახებისას შემოგხედავთ, გელაპარაკებათ და გეტიტინებათ, ან შეწყვეტს მოქმედებას)	კი	არა
11. გიღიმით თქვენი ბავშვი თქვენი ღიმილის საპასუხოდ?	კი	არა
12. ღიზიანდება თქვენი ბავშვი ჩვეულებრივი ყოველდღიური ხმაურზე? (მაგ.: მტვერსასრუტის ხმის ან ხმამაღალი მუსიკის გაგონებისას ხომ არ ტირის ან კივის?)	კი	არა
13. დადის თქვენი ბავშვი?	კი	არა
14. გიყურებთ თქვენი ბავშვი თვალებში, როდესაც მას ელაპარაკებით, ეთამაშებით ან აცმევთ?	კი	არა
15. ცდილობს თქვენი ბავშვი გაიმეოროს თქვენი მოქმედება? (მაგ.: გიქნევთ ხელს, უკრავს ტაშს, გამოსცემს სახალისო ხმებს, როდესაც თქვენ იმავეს აკეთებთ?)	კი	არა
16. თუ თქვენ თავს მიაბრუნებთ რომ რაიმეს შეხედოთ, თქვენი ბავშვი მიმოიხედავს (მზერით გარშემო მოძებნის), რათა დაინახოს საგანი, რომელსაც თქვენ უყურებთ?	კი	არა
17. ცდილობს თქვენი ბავშვი გაიძულოთ შეხედოთ მას? (მაგ.: გიყურებთ თქვენი შვილი, რათა შეაქოთ, გეუბნებათ „ მიყურე“ ან „ შემოხედე“?)	კი	არა
18. ესმის თქვენს ბავშვს, როდესაც რაიმეს გაკეთებას თხოვთ? (მაგ.: თუ არ მიუთითებთ, მიხვდება დავალების მნიშვნელობას „ დადე წიგნი მაგიდაზე“ ან „მომიტანე საბანი“?)	კი	არა
19. თუ რაიმე ახალი ხდება, შემოგხედავთ თქვენი ბავშვი სახეში თქვენი გრძნობების შესაფასებლად? (მაგ.: როდესაც ესმის უცნაური ან სახალისო ხმები, ან ხედავს ახალ სათამაშოს, შემოგხედავთ თუ არა სახეში?)	კი	არა
20. მოწონს თქვენს ბავშვს მოძრაობითი აქტივობები? (მაგ.: თქვენ მუხლებზე ქანაობა ან რწევა)	კი	არა

აუტიზმის მოდიფიცირებული, განახლებული კითხვარი ადრეული ასაკის ბავშვებისთვის
შემდგომი შეფასების სქემა/კითხვარით M-CHAT-R Follow-Up (M-CHAT-R/F)TM

გამოყენების ნებართვა

აუტიზმის მოდიფიცირებული, განახლებული კითხვარი ადრეული ასაკის ბავშვებისთვის შემდგომი შეფასების სქემა/კითხვარით (M-CHAT-R/F; Robins, Fein, & Barton, 2009) შექმნილია, როგორც M-CHAT-R-ის თანმხლები დოკუმენტი. M-CHAT-R/F ჩამოტვირთვა შეიძლება ვებ-გვერდიდან www.mchatscreen.com.

M-CHAT-R/F საავტორო უფლებებით დაცული ინსტრუმენტია და მისი გამოყენება შეუძლია ავტორებსა და უფლების მქონე პირებს. M-CHAT-R და M-CHAT-R/F გამოყენება შეიძლება კლინიკური, კვლევითი და საგანმანათლებლო მიზნებისთვის. ინსტრუმენტის გამოყენება უფასოდ ნებადართულია, თუმცა ის დაცულია საავტორო უფლებებით. M-CHAT-R/F-ს კომერციული მიზნით ან ელექტრონული სახით გამოყენების მსურველები უნდა დაუკავშირდნენ დიანა რობინსს უფლებების მოსაპოვებლად mchatscreen2009@gmail.com.

გამოყენების ინსტრუქცია:

აუტიზმის შემდგომი შეფასების კითხვარი/სქემის (M-CHAT-R/F) გამოყენება მოწოდებულია აუტიზმის განახლებულ კითხვართან (M-CHAT-R) ერთად. აუტიზმის განახლებული კითხვარი (M-CHAT-R) ვალიდურია 16-30 თვის ასაკის ბავშვებში აუტისტური სპექტრის დარღვევების რისკის შესაფასებლად. მომხმარებელმა უნდა იცოდეს, რომ შემდგომი შეფასების სქემა/კითხვარის გამოყენების შემთხვევაშიც კი, იმ ბავშვების მნიშვნელოვან ნაწილში, რომლებმაც ვერ გაიარეს სკრინინგი M-CHAT-R, არ დიაგნოსტირდება აუტისტური სპექტრის დარღვევები, თუმცა ეს ბავშვები განვითარების სხვა დარღვევების, თუ შეფერხების რისკის ქვეშ არიან. ამიტომაც შემდგომი შეფასების კითხვარი/სქემის გამოყენება აუცილებელია დადებითი სკრინინგის შედეგის მქონე ყველა ბავშვთან.

აუტიზმის განახლებული კითხვარის (M-CHAT-R) მშობლის მიერ შევსების შემდეგ, შეაფასეთ შედეგები. თუ ბავშვი სკრინინგის შედეგი დადებითია, შემდგომი შეფასების კითხვარ/სქემაში (M-CHAT-R/F) შეარჩიეთ ის კითხვები, რომლებიც შეესაბამება განახლებული კითხვარის (M-CHAT-R) ჩავარდნილ კითხვებს. სრული ინტერვიუსთვის გამოიყენება შემდგომი შეფასების სქემა/კითხვარში (M-CHAT-R/F) მხოლოდ ის კითხვები, რომლებიც განახლებული კითხვარის მიხედვით შეფასდა როგორც „ჩავარდნილი“.

ინტერვიუს თითოეული გვერდი აუტიზმის განახლებული კითხვარის თითო კითხვას შეესაბამება. მიყევით სქემას, სახამ ყველა კითხვა არ შეფასდება, როგორც „გაიარა“ ან „ჩავარდა“. გაითვალისწინეთ, რომ მშობლებმა ინტერვიუს კითხვებზე შეიძლება გიჰასუხოთ „შეიძლება“. ამ შემთხვევაში ჰკითხეთ მშობელს უფრო ხშირად რა არის პასუხი „კი“ თუ „არა“, რათა გააგრძელოთ გამოკითხვა პასუხის შესაბამისად. იმ შემთხვევაში, როდესაც მშობელი იძლევა პასუხს „სხვა“, ინტერვიუერმა თავად უნდა მიიღოს გადაწყვეტილება, პასუხი შეესაბამება „გაიარა“-ს თუ „ჩავარდა“-ს.

პასუხები გადაიტანეთ შემდგომი შეფასების სქემა/კითხვარის (M-CHAT-R/F) შეფასების ფურცელზე (ის მოიცავს იმავე კითხვებს, რაც მოცემულია აუტიზმის განახლებულ კითხვარში (M-CHAT-R), მხოლოდ პასუხები „კი“ და „ არა“ ჩანაცვლებულია პასუხებით „გაიარა“ და „ ჩავარდა“).

შემდგომი შეფასების სქემა/კითხვარით ჩატარებული სკრინინგის შედეგი დადებითი, როდესაც ბავშვს აქვს ჩავარდნა ნებიმიერ 2 კითხვაზე. თუ M-CHAT-R/F სკრინინგის შედეგი დადებითია, მკაცრად რეკომენდებულია რაც შეიძლება სწრაფად განხორციელდეს ბავშვის რეფერალი შემდგომი დიაგნოსტიკური კვლევებისა და ადრეული ინტერვენციისთვის. გაითავლისწინეთ, რომ M-CHAT-R ან M-CHAT-R/F-ის ქულების მიუხედავად, თუ მშობელს ან ჯანდაცვის მუშაკს მაინც აქვს ეჭვი აუტისტური სპექტრის დარღვევებზე, რეკომენდებულია ბავშვის რეფერალი.

აუტიზმის მოდიფიცირებული, განახლებული კითხვარი ადრეული ასაკის ბავშვებისთვის, შემდგომი შეფასების კითხვარი/სქემით (M-CHAT-R/F)

გაითვალისწინეთ: პასუხები „კი“ და „არა“ ჩანაცვლებულია „გაიარა“ და „ჩავარდა“.

1.	თუ თქვენ მიუთითებთ რაიმე საგანზე ოთახის გასწვრივ (მეორე მხარეს), შეხედავს თქვენი ბავშვი იმ საგანს? (მაგ. თუ თქვენ მიუთითებთ სათამაშოზე ან ცხოველზე, შეხედავს თქვენი ბავშვი ამ სათამაშოს ან ცხოველს?)	გაიარა	ჩავარდა
2.	ოდესმე ხომ არ გიეჭვიათ, რომ თქვენი ბავშვი ყრუა?	გაიარა	ჩავარდა
3.	თამაშობს თუ არა თქვენი ბავშვი წარმოსახვით თამაშებს?(მაგ. ვითომ სვამს ცარიელი ჭიქიდან, ვითომ ლაპარაკობს ტელეფონზე, ვითომ აჭმევს თოჯინას ან რბილ სათამაშოს?)	გაიარა	ჩავარდა
4.	უყვარს/მოწონს თქვენს ბავშვს საგნებზე ამრომა?(მაგ.: ავეჯი, სათამაშო მოდნის ნაგებობები ან კიბეები)	გაიარა	ჩავარდა
5.	ხომ არ აკეთებს თქვენი ბავშვი თითების უჩვეულოდ მოძრაობებს თვალების ახლოს?(მაგ.: არხევს თქვენი ბავშვი თითებს თვალებთან ახლოს?)	გაიარა	ჩავარდა
6.	უთითებს თქვენი ბავშვი ერთი თითით, რათა გთხოვოთ რაიმე საგანი ან მიიღოს დახმარება?(მაგ.: უთითებს სათამაშოს ან საჭმელზე, რომელსაც ვერ წვდება?)	გაიარა	ჩავარდა
7.	უთითებს თქვენი ბავშვი ერთი თითით, რათა გაჩვენოთ რაიმე საინტერესო საგანი?(მაგ.: მიუთითებს თვითმფრინავზე ცაში ან სატვირთო მანქანაზე გზაზე?)	გაიარა	ჩავარდა
8.	გამოხატავს თქვენი ბავშვი ინტერესს სხვა ბავშვების მიმართ? (მაგ.: ადევნებს თვალს სხვა ბავშვებს, უღიმის, მიდის მათთან?)	გაიარა	ჩავარდა
9.	გიჩვენებთ თქვენი ბავშვი სხვადასხვა საგანს მოტანით ან თქვენსკენ გამოწვდით, არა დახმარების, არამედ უბრალოდ გაზიარების მიზნით? (მაგ.: გიჩვენებთ ყვავილს, რბილ სათამაშოს ან სათამაშო მანქანას)	გაიარა	ჩავარდა
10.	რეაგირებს თქვენი ბავშვი, როდესაც მას სახელით მიმართავთ? (მაგ.: სახელის დამახებისას შემოგხედავთ, გელაპარაკებათ და გეტიტინებათ, ან შეწყვეტს მოქმედებას)	გაიარა	ჩავარდა
11.	გიღიმიან თქვენი ბავშვი თქვენი ღიმილის საპასუხოდ?	გაიარა	ჩავარდა
12.	ღიზიანდება თქვენი ბავშვი ჩვეულებრივი ყოველდღიურ ხმაურზე? (მაგ.: მტვერსასრუტის ხმის ან ხმამაღალი მუსიკის გაგონებისას ხომ არ ტირის ან კივის?)	გაიარა	ჩავარდა
13.	დადის თქვენი ბავშვი?	გაიარა	ჩავარდა
14.	გიყურებთ თქვენი ბავშვი თვალეში, როდესაც მას ელაპარაკებით, ეთამაშებით ან აცმევთ?	გაიარა	ჩავარდა
15.	ცდილობს თქვენი ბავშვი გაიმეოროს თქვენი მოქმედება? (მაგ.: გიქნევთ ხელს, უკრავს ტაშს, გამოსცემს სახალისო ხმებს, როდესაც თქვენ იმავეს აკეთებთ?)	გაიარა	ჩავარდა
16.	თუ თქვენ თავს მიაბრუნებთ რომ რაიმეს შეხედოთ, თქვენი ბავშვი მიმოიხედავს (მზერით გარშემო მოძებნის), რათა დაინახოს საგანი, რომელსაც თქვენ უყურებთ?	გაიარა	ჩავარდა
17.	ცდილობს თქვენი ბავშვი გაიძულოთ შეხედოთ მას? (მაგ.: გიყურებთ თქვენი შვილი, რათა შეაქოთ, გეუბნებათ „ მიყურე“ ან „ შემოხედე“?)	გაიარა	ჩავარდა
18.	ესმის თქვენს ბავშვს, როდესაც რაიმეს ვაკეთებთ თხოვთ? (მაგ.: თუ არ მიუთითებთ, მიხვდება დავალების მნიშვნელობას „ დადე წიგნი მაგიდაზე“ ან „მომიტანე საბანი“?)	გაიარა	ჩავარდა
19.	თუ რაიმე ახალი ხდება, შემოგხედავთ თქვენი ბავშვი სახეში თქვენი გრძნობების შესაფასებლად? (მაგ.: როდესაც ესმის უცნაური ან სახალისო ხმები, ან ხედავს ახალ სათამაშოს, შემოგხედავთ თუ არა სახეში?)	გაიარა	ჩავარდა
20.	მოწონს თქვენს ბავშვს მოძრაობითი აქტივობები? (მაგ.: თქვენ მუხლებზე ქანაობა ან რწევა)	გაიარა	ჩავარდა

საერთო ქულა _____

1. თუ თქვენ მიუთითებთ რაიმე საგანზე ოთახის გასწვრივ (მეორე მხარეს), შეხედავს _____ იმ საგანს?

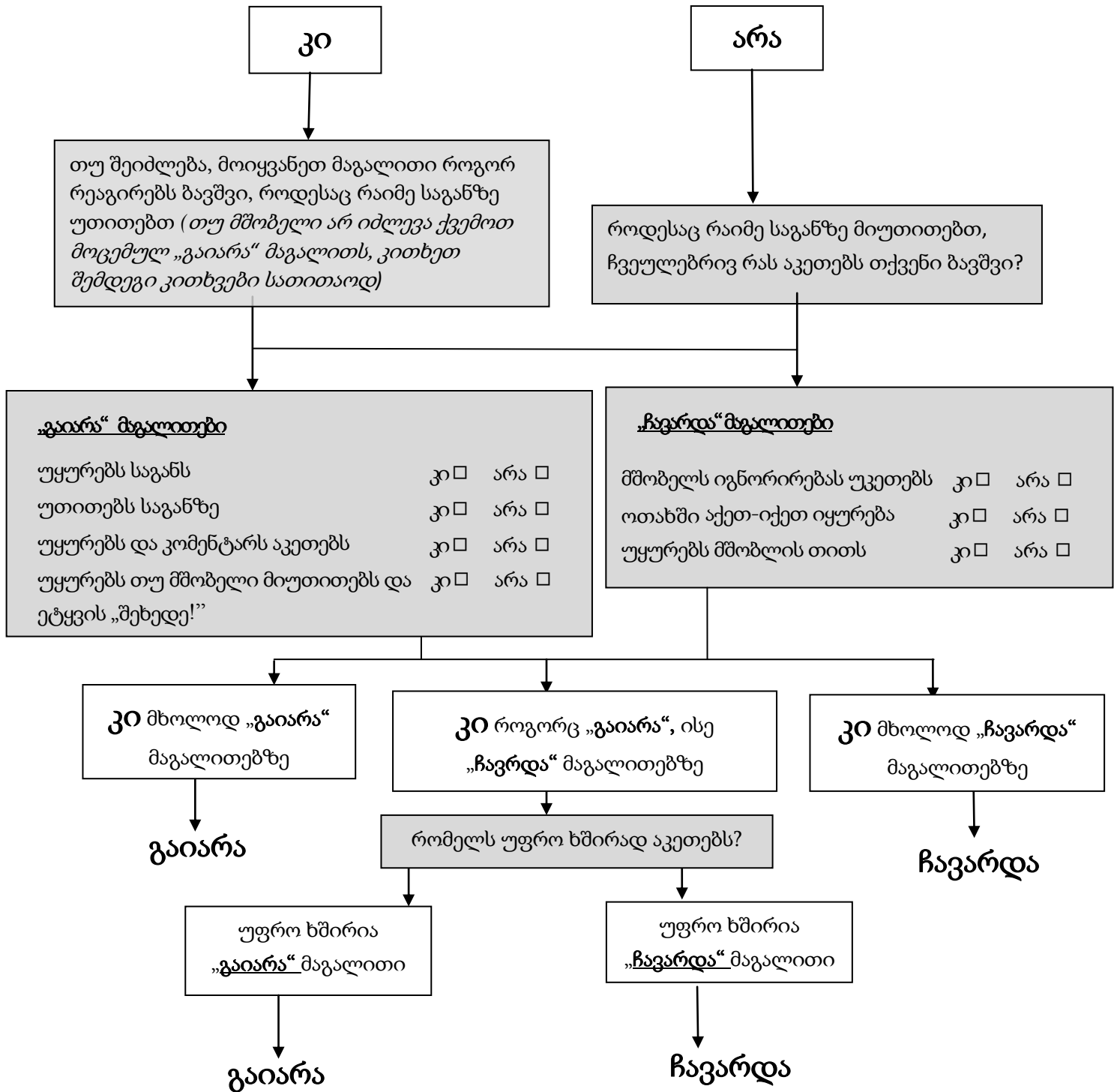

2. თქვენ გვითხარით, რომ თქვენ იეჭვებთ, რომ თქვენი შვილი ყრუა. რატომ იფიქრეთ ასე?

თქვენი შვილი		
ხშირად არ აქცევს ყურადღებას (იგნორირებას უკეთებს) ხმებს?	კი <input type="checkbox"/>	არა <input type="checkbox"/>
არ აქცევს ყურადღებას (იგნორირებას უკეთებს) ადამიანებს?	კი <input type="checkbox"/>	არა <input type="checkbox"/>

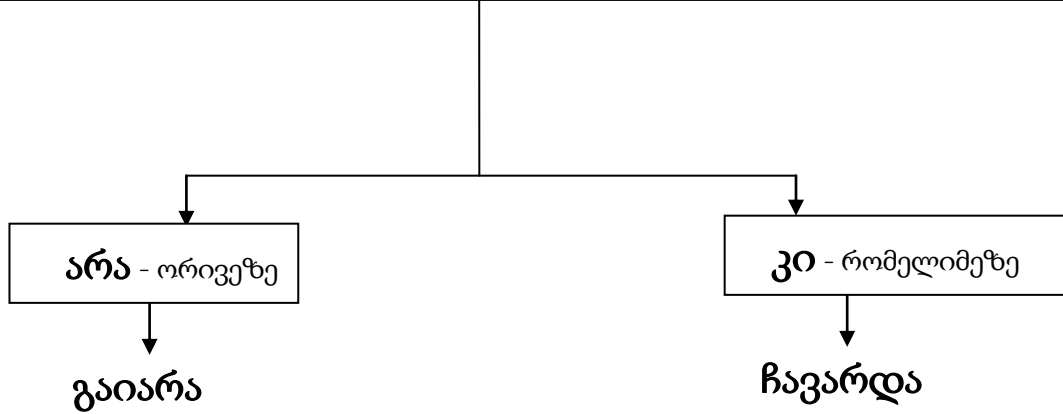

ასევე იკითხეთ ყველა ბავშვთან:

თქვენი შვილის სმენა შემოწმებულია?
კი
არა

როგორი იყო სმენის შეფასების შედეგები (აირჩიეთ ერთი):
<input type="checkbox"/> სმენა ნორმალურია
<input type="checkbox"/> სმენა ნორმაზე დაბალია
<input type="checkbox"/> შედეგები ბუნდოვანია და ორაზროვანი

3. თამაშობს _____ წარმოსახვით თამაშებს?

კი

არა

თუ შეიძლება მოგვიყვანეთ მისი წარმოსახვითი თამაშების მაგალითი (თუ მშობელი ქვემოთ მოცემულ „გაიარა“ მაგალითს არ მოიყვანს, კითხვით შემდეგი კითხვები სათითაოდ)

ბავშვი ჩვეულებრივ...

ვითომ სვამს სათამაშო ჭიქიდან?	კი <input type="checkbox"/>	არა <input type="checkbox"/>
ვითომ ჭამს სათამაშო კოვზით ან ჩანგლით?	კი <input type="checkbox"/>	არა <input type="checkbox"/>
ვითომ ტელეფონზე ლაპარაკობს?	კი <input type="checkbox"/>	არა <input type="checkbox"/>
ვითომ აჭმევს თოჯინას ან რბილ სათამაშოს ნამდვილ ან წარმოსახვით საჭმელს?	კი <input type="checkbox"/>	არა <input type="checkbox"/>
კრავს ხელს სათამაშო მანაქანას წარმოსახვით გზაზე?	კი <input type="checkbox"/>	არა <input type="checkbox"/>
იქცევა ისე ვითომ რობოტი, ბალერინა, თვითმფრინავი ან სხვა საყვარელი პერსონაჟია?	კი <input type="checkbox"/>	არა <input type="checkbox"/>
დებს სათამაშო ქვებს წარმოსახვით გაზქურაზე?	კი <input type="checkbox"/>	არა <input type="checkbox"/>
ურევს წარმოსახვით საჭმელს?	კი <input type="checkbox"/>	არა <input type="checkbox"/>
დებს სათამაშო ფიგურას ან თოჯინას სათამაშო მანქანაში	კი <input type="checkbox"/>	არა <input type="checkbox"/>
თითქოს ის მგზავრია ან მძღოლი?		
თითქოს ალაგებს მტვერსასრუტით, წმენდს იატაკს, ჭრის ბალახს?	კი <input type="checkbox"/>	არა <input type="checkbox"/>
სხვა (აღწერეთ)	კი <input type="checkbox"/>	არა <input type="checkbox"/>

კი რომელიმეზე

არა ყველაზე

გაიარა

ჩავარდა

4. უყვარს/მოსწონს _____ საგნებზე აძრომა/აცოცება?

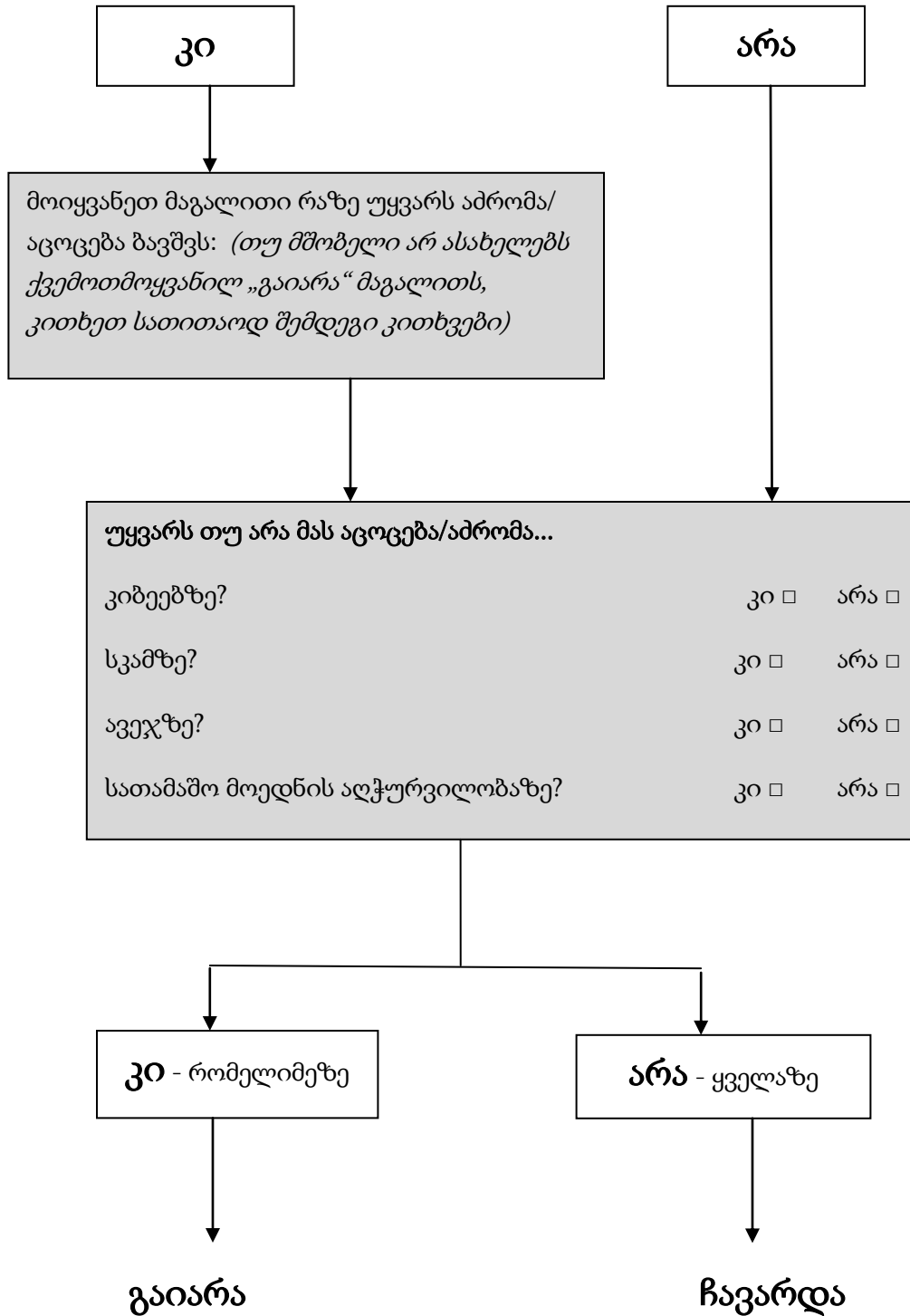

5. ხომ არ აკეთებს _____ თითების უჩვეულო მოძრაობებს თვალების ახლოს?

კი

არა

აღწერეთ ეს მოძრაობები (თუ მშობელი არ იძლევა ქვემოთ მოცემულ „გაიარა“ მაგალითს, კითხეთ თითოეული კითხვა სათითაოდ)

გაიარა

ის ჩვეულებრივ...
(„გაიარა“ მაგალითები)

უყურებს ხელებს კი არა

უყურებს თითებს კი არა

როდესაც ლოლია-ბოლიას ეთამეშებით

ის ჩვეულებრივ ...
(„ჩავარდა“ მაგალითები)

არხევს/ატრიალებს თითებს თვალების ახლოს კი არა

ხელები უჭირავს თვალებთან ახლოს კი არა

ხელები თვალების მიმდებარედ (გვერდით) უჭირავს კი არა

ტაშს უკრავს სახის ახლოს კი არა

სხვა (აღწერეთ) კი არა

კი ნებისმიერ ზემოთ მოცემულ კითხვაზე,

არა - ყველა ზემოთ მოცემულ კითხვაზე

კი -რომელიმე ზემოთ მოცემულ კითხვაზე

ეს ხდება კვირაში ორჯერზე მეტად?

გაიარა

არა

კი

ჩავარდა

6. უთითებს _____ ერთი თითით, რათა გთხოვოთ რაიმე საგანი ან მიიღოს დახმარება?

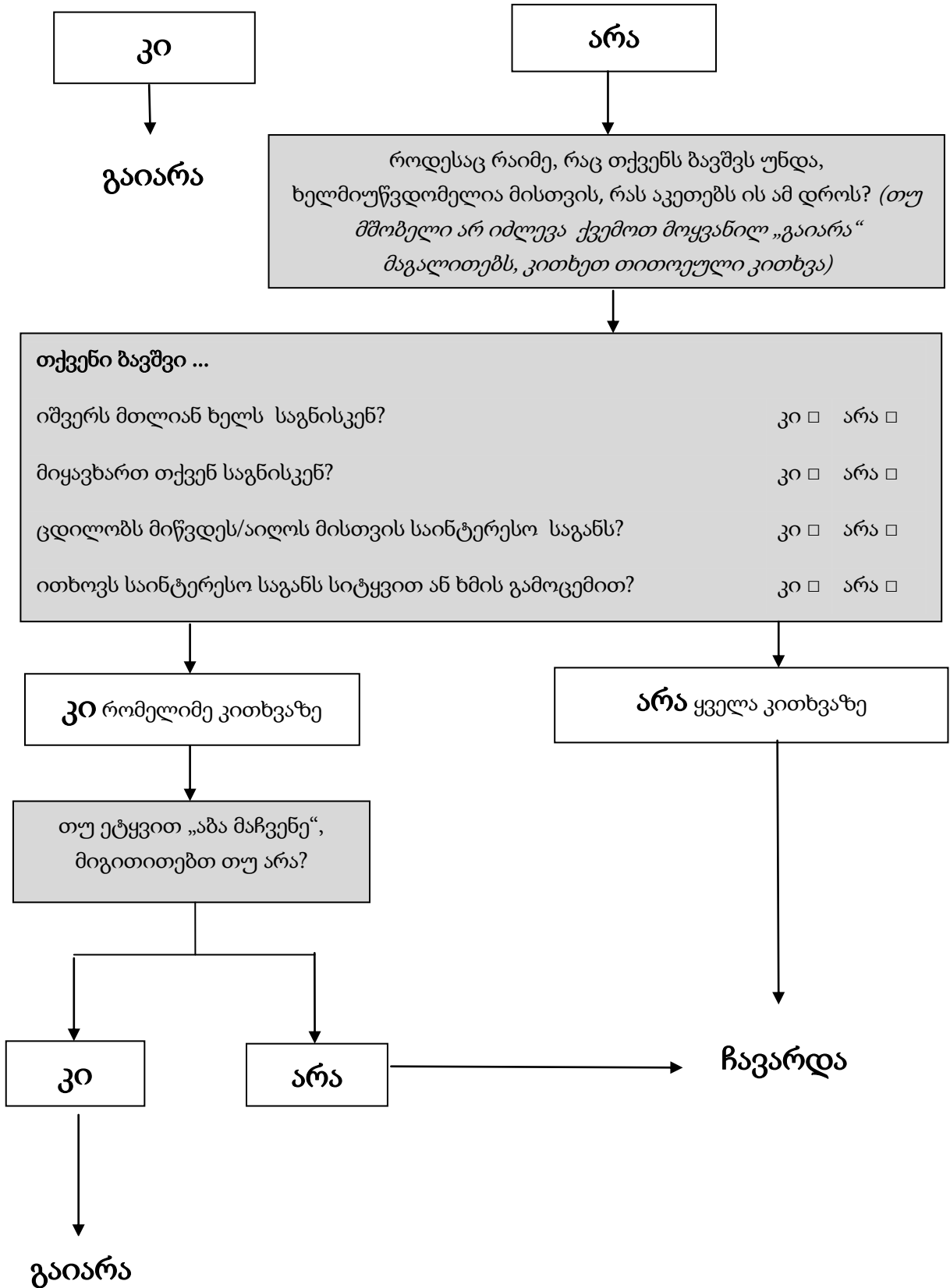

8. _____ გამოხატავს ინტერესს სხვა ბავშვების მიმართ?

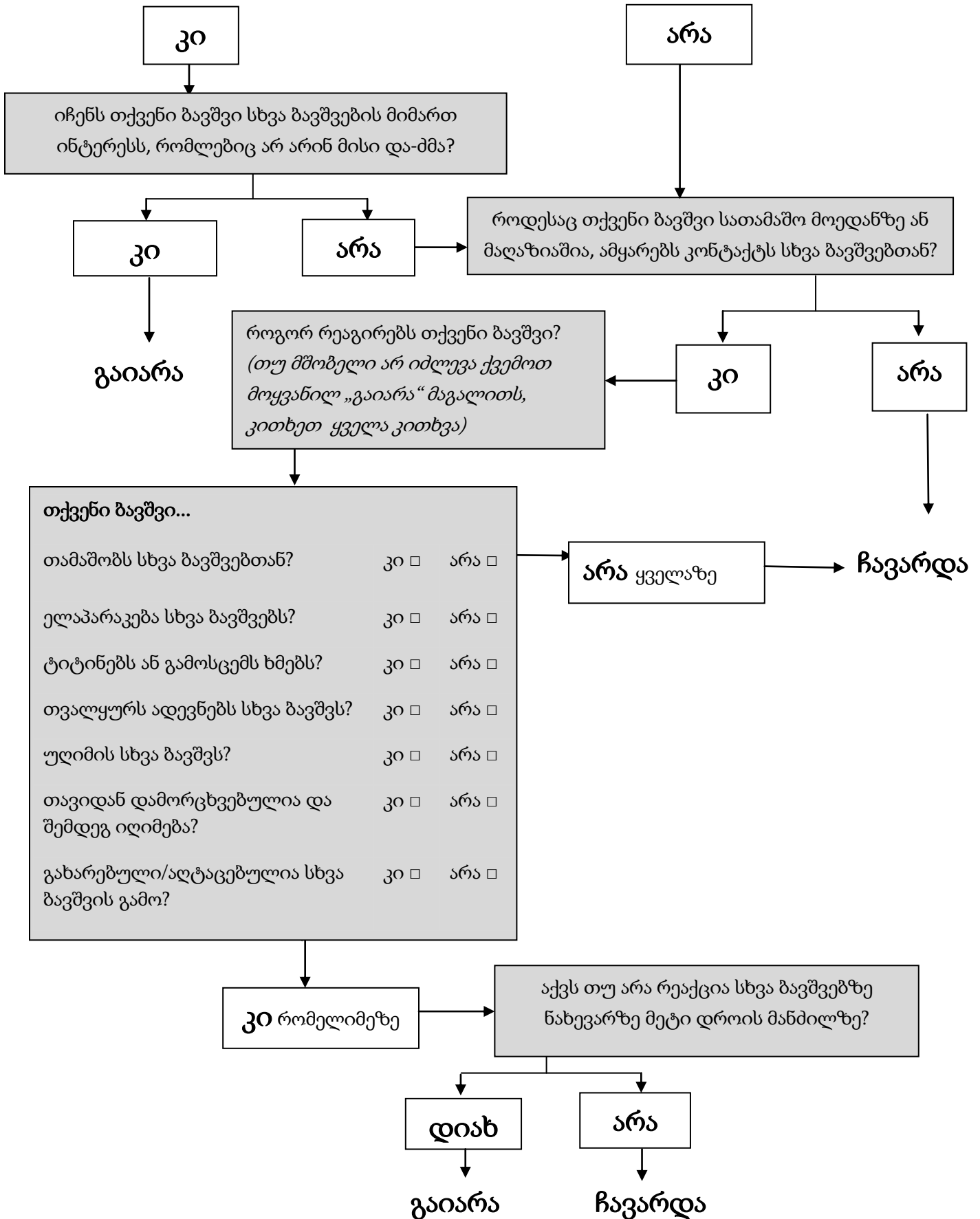

9. გიჩვენებთ _____ სხვადასხვა საგნებს მოტანით ან მოწოდებით? არა დახმარების, არამედ უბრალოდ გაზიარების მიზნით?

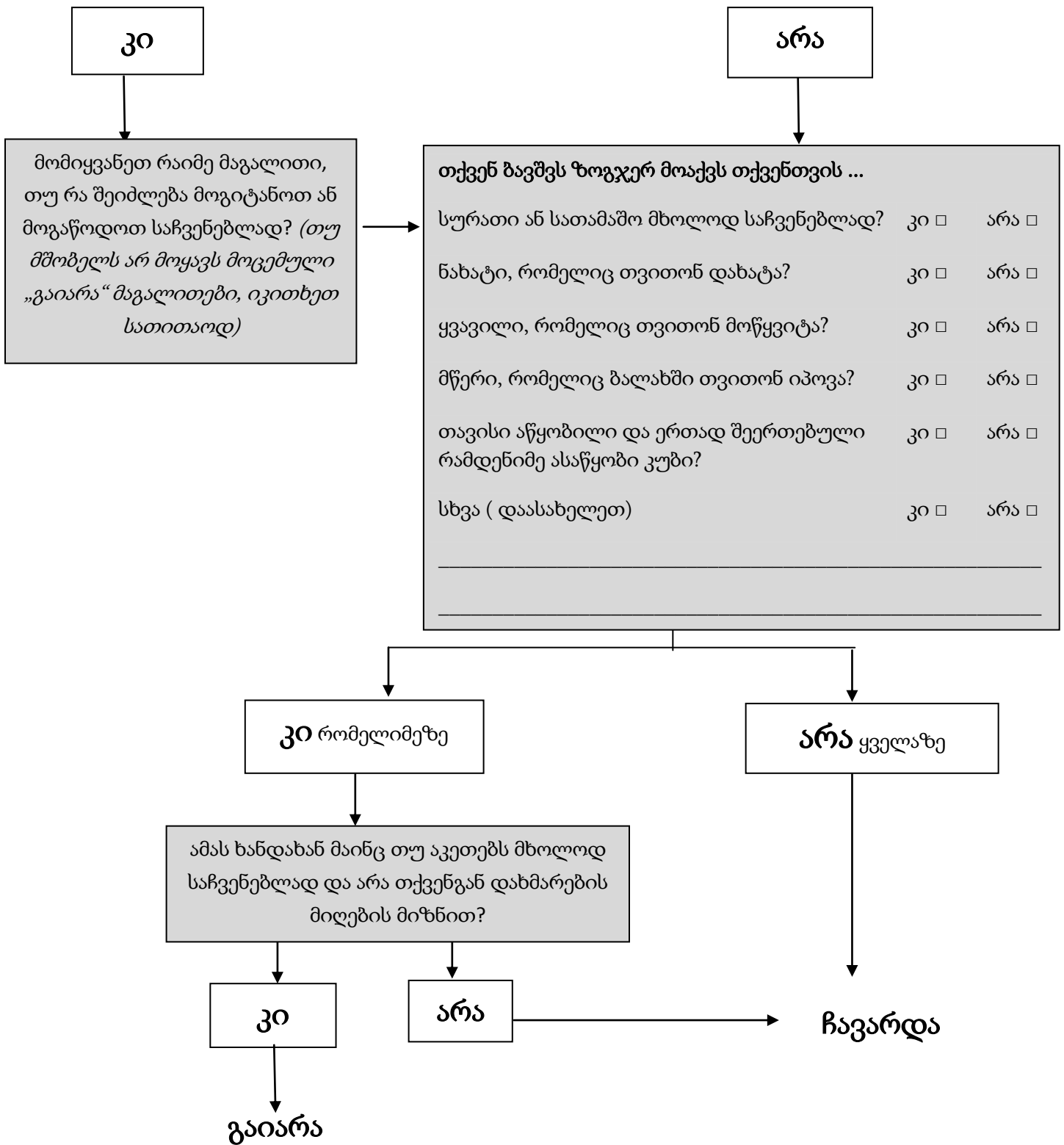

10. რეაგირებს _____, როდესაც მას სახელით მიმართავენ?

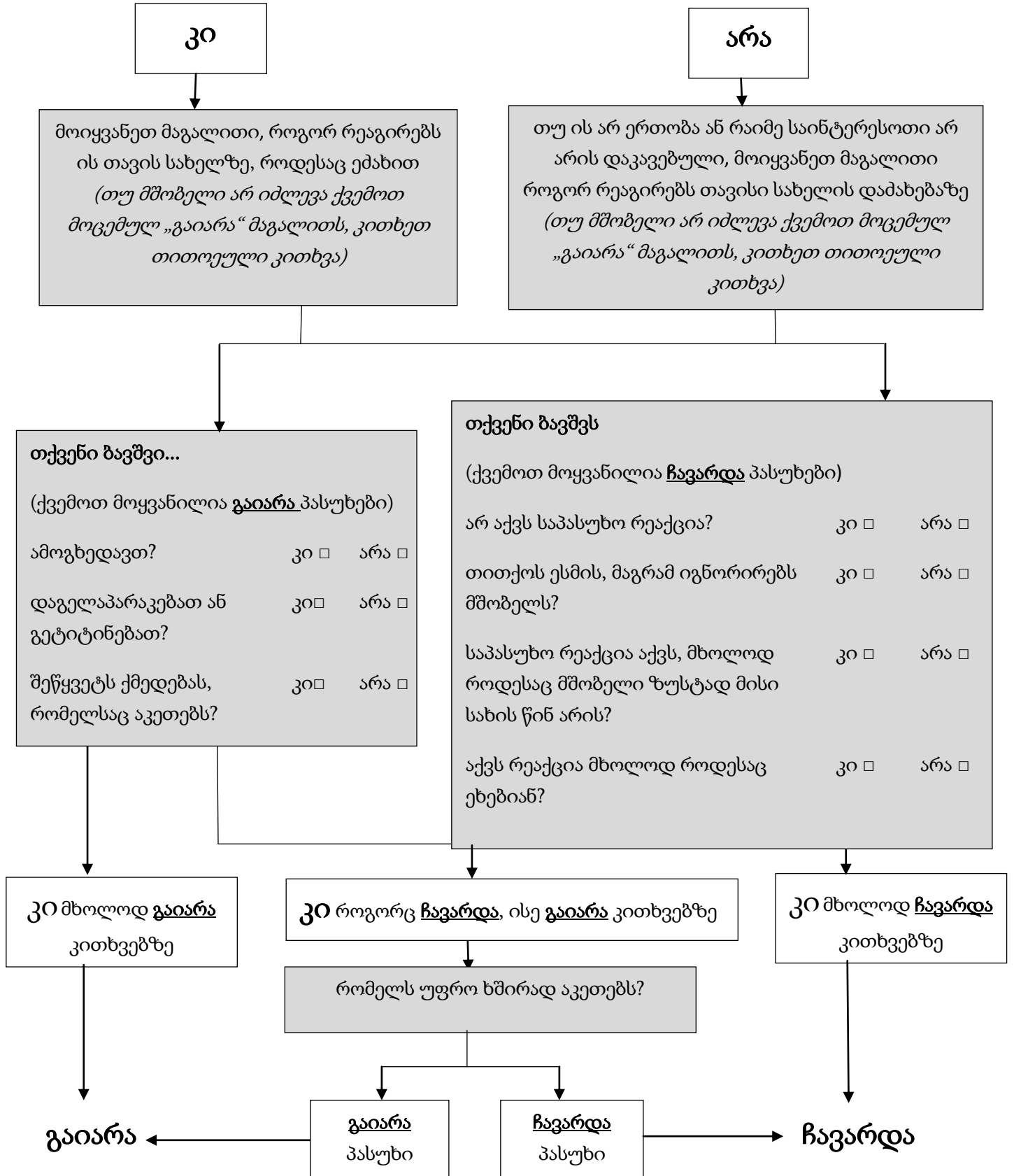

11. გიღიმით _____ თქვენი ღიმილის საპასუხოდ?

კი

არა

გაიარა

რაზე იღიმის _____? (თუ მშობელი არ იძლევა ქვემოთ მოყვანილ „გაიარა“ მაგალითს, კითხეთ თითოეული კითხვა)

თქვენი ბავშვი...
(ქვემოთ მოყვანილია **გაიარა** მაგალითები)

იღიმება როდესაც თქვენ უღიმიით? კი არა

იღიმება როდესაც ოთახში შედიხართ? კი არა

იღიმება როდესაც თქვენ ბრუნდებით სახლში? კი არა

თქვენი ბავშვი...
(ქვემოთ მოყვანილია **ჩავარდა** პასუხები)

ყოველთვის იღიმება? კი არა

უღიმის საყვარელ სათამაშოს ან იღიმება თამაშისას? კი არა

უბრალოდ იღიმება ან იღიმება არაფრის საპასუხოდ? კი არა

კი მხოლოდ **გაიარა** კითხვებზე

კი როგორც **ჩავარდა**, ისე **გაიარა** კითხვებზე

კი მხოლოდ **ჩავარდა** კითხვებზე

რომელს უფრო ხშირად აკეთებს?

გაიარა

გაიარა
პასუხი

ჩავარდა
პასუხი

ჩავარდა

12. ღიზიანდება _____ ჩვეულებრივი ყოველდღიურ ხმაურზე?

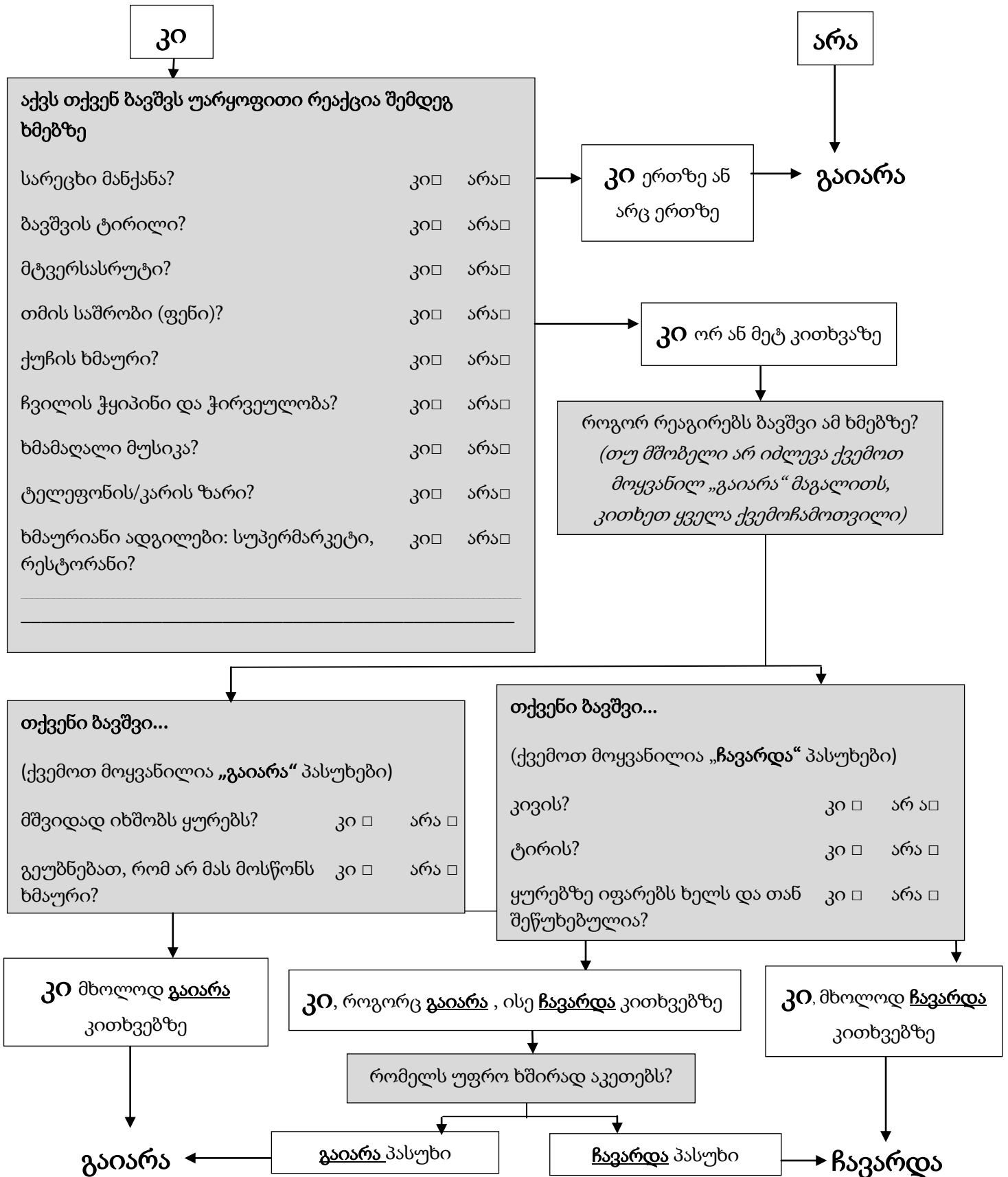

13. _____ დადის?

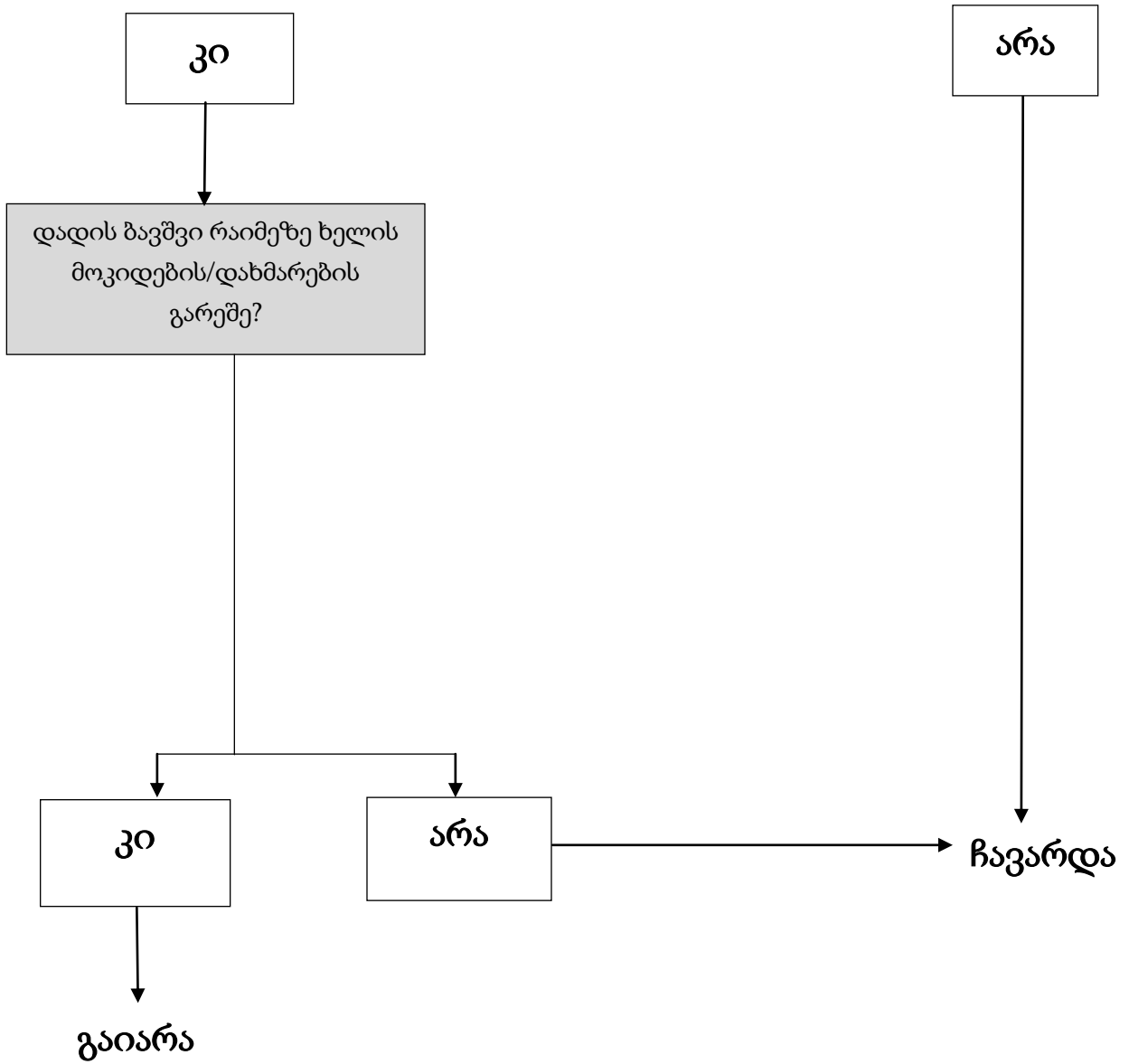

14. გიყურებთ _____ თვალებში, როდესაც მას ელაპარაკებით, ეთამაშებით ან აცმევთ?

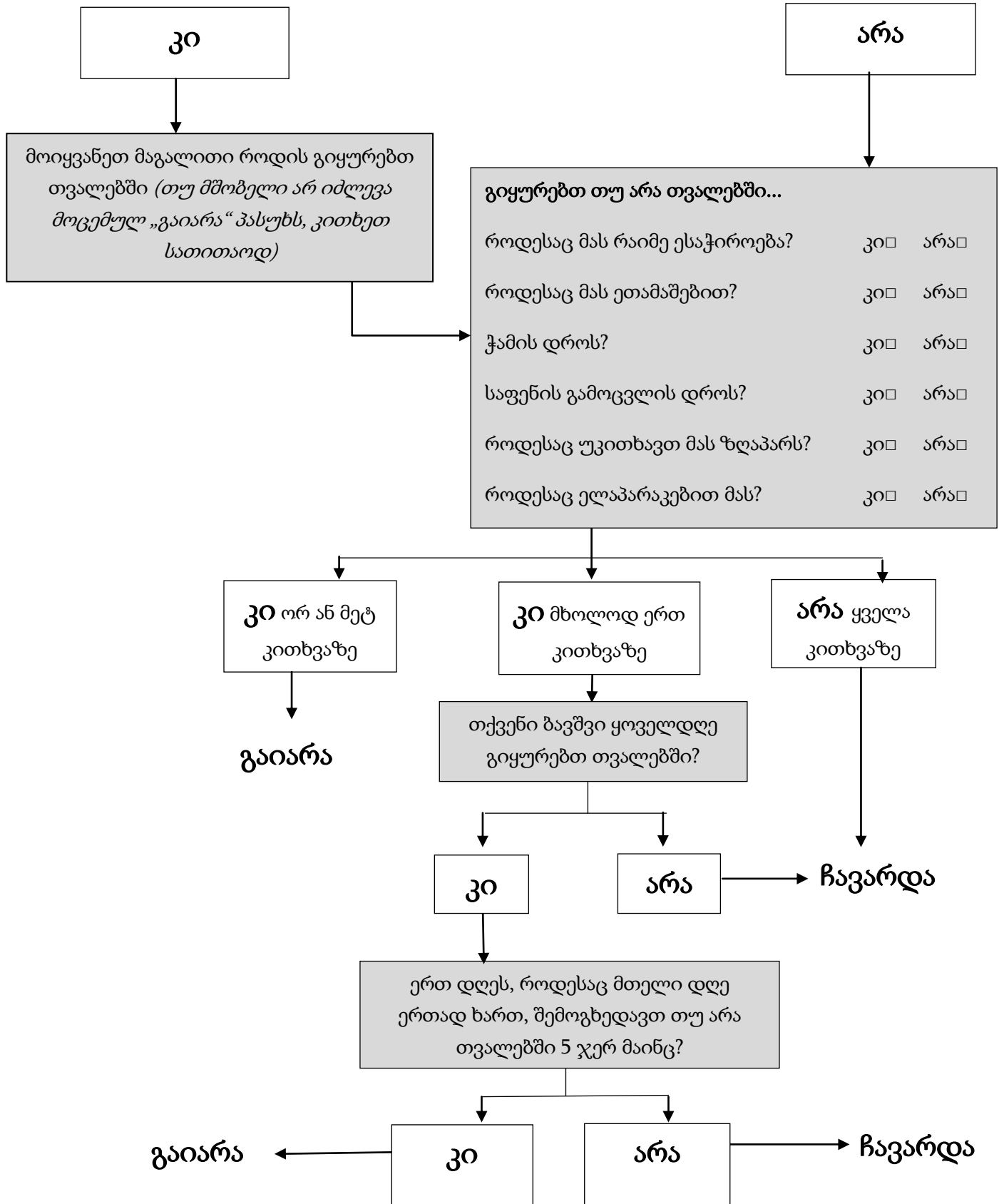

15. ცდილობს _____ გაიმეოროს თქვენი მოქმედება?

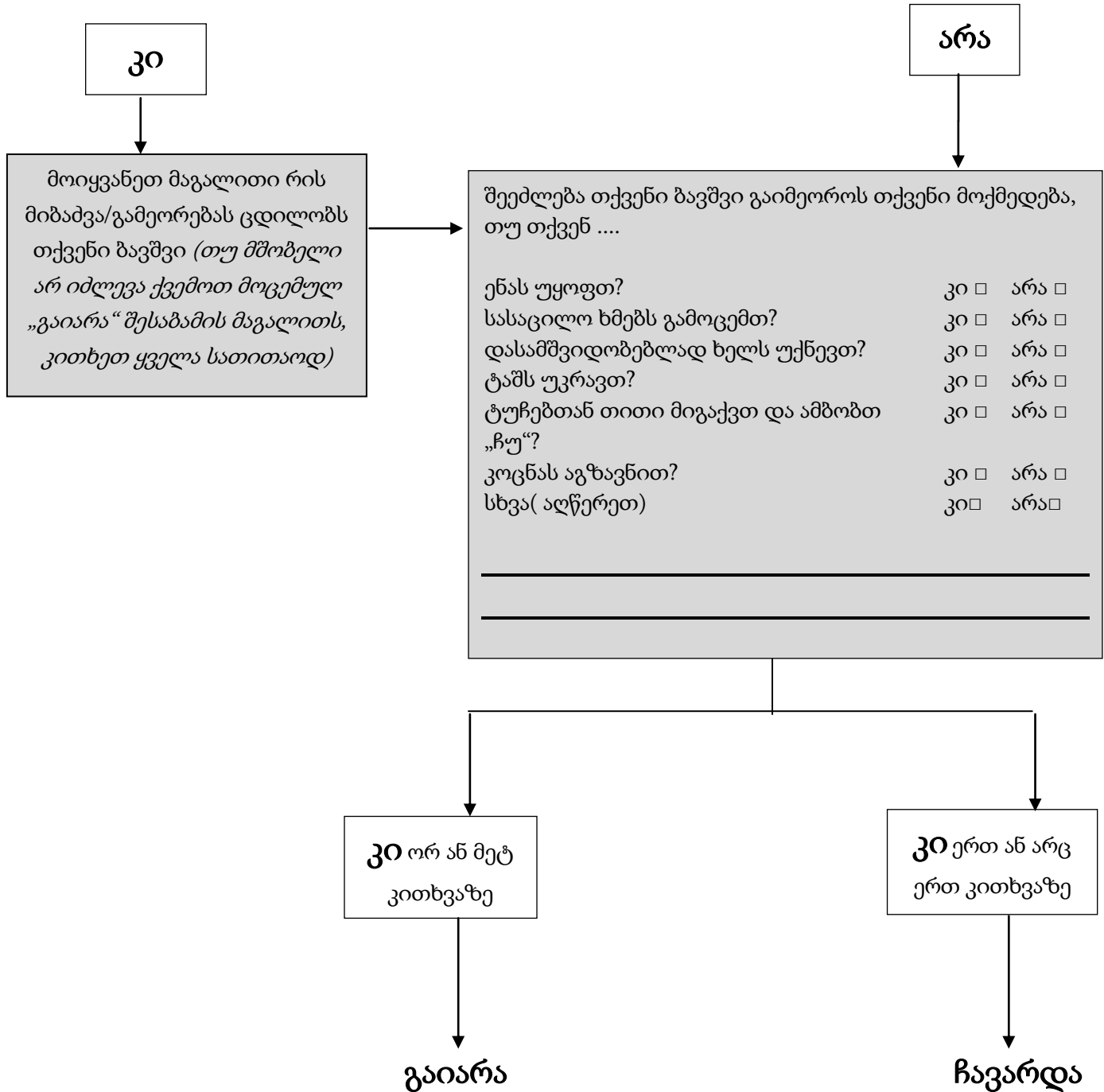

16. თუ თქვენ თავს მიაბრუნებთ რომ რაიმეს შეხედოთ, _____ მიმოიხედავს (მზერით გარშემო მოძებნის), რათა დაინახოს საგანი, რომელსაც თქვენ უყურებთ?

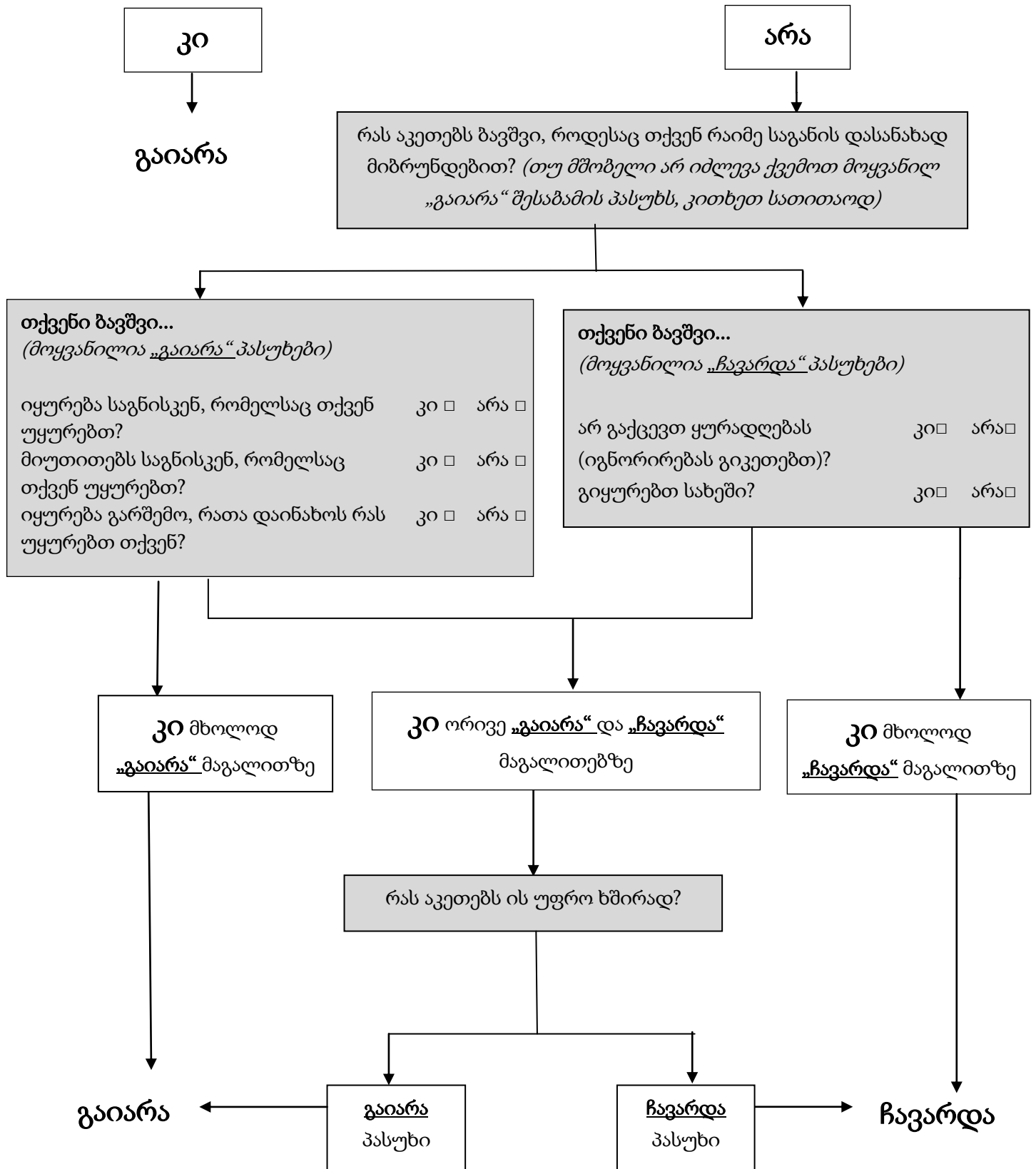

17. ცდილობს _____ გაიძულოთ შეხედოთ მას?

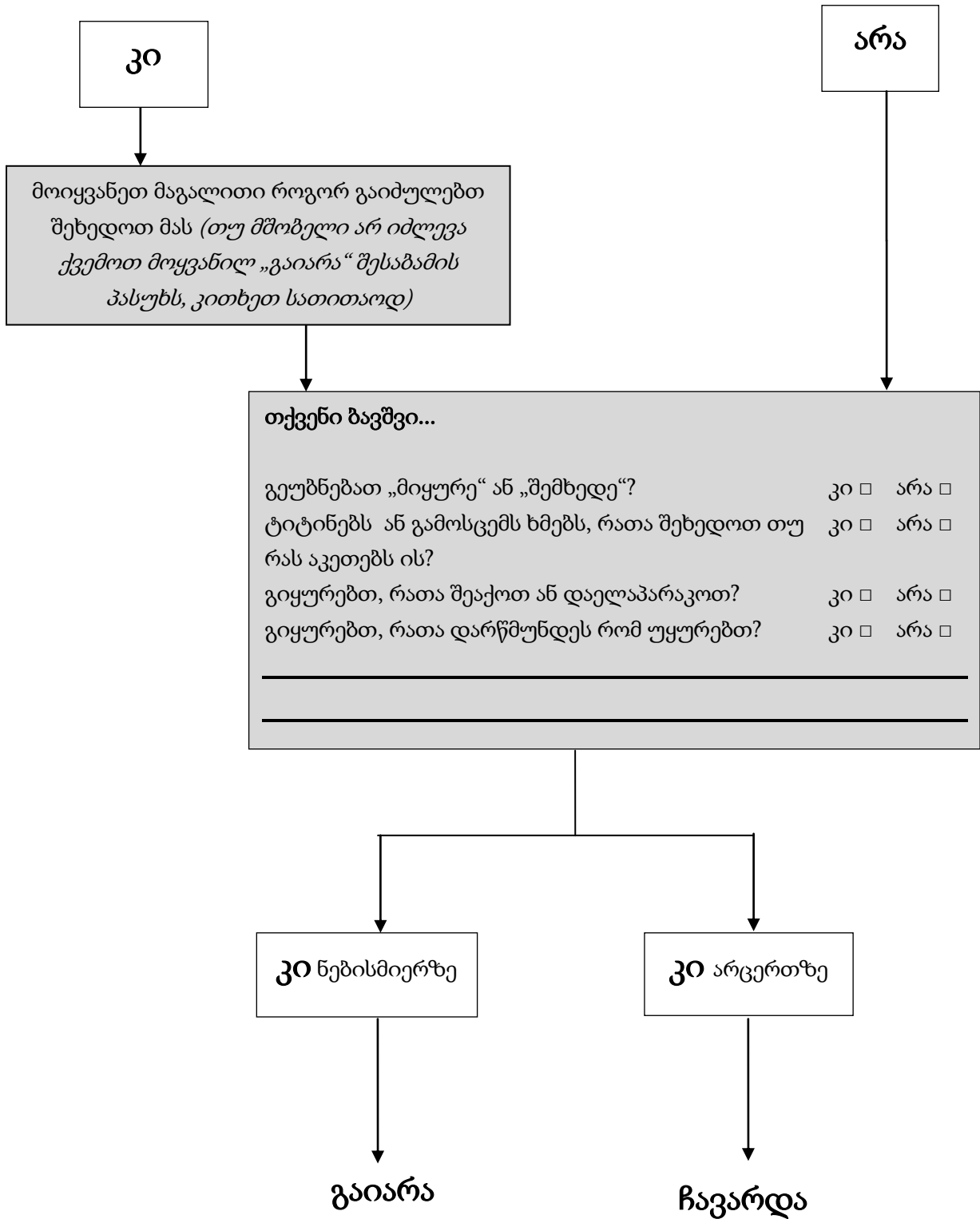

18. ესმის _____ როდესაც რაიმეს გაკეთებას თხოვთ?

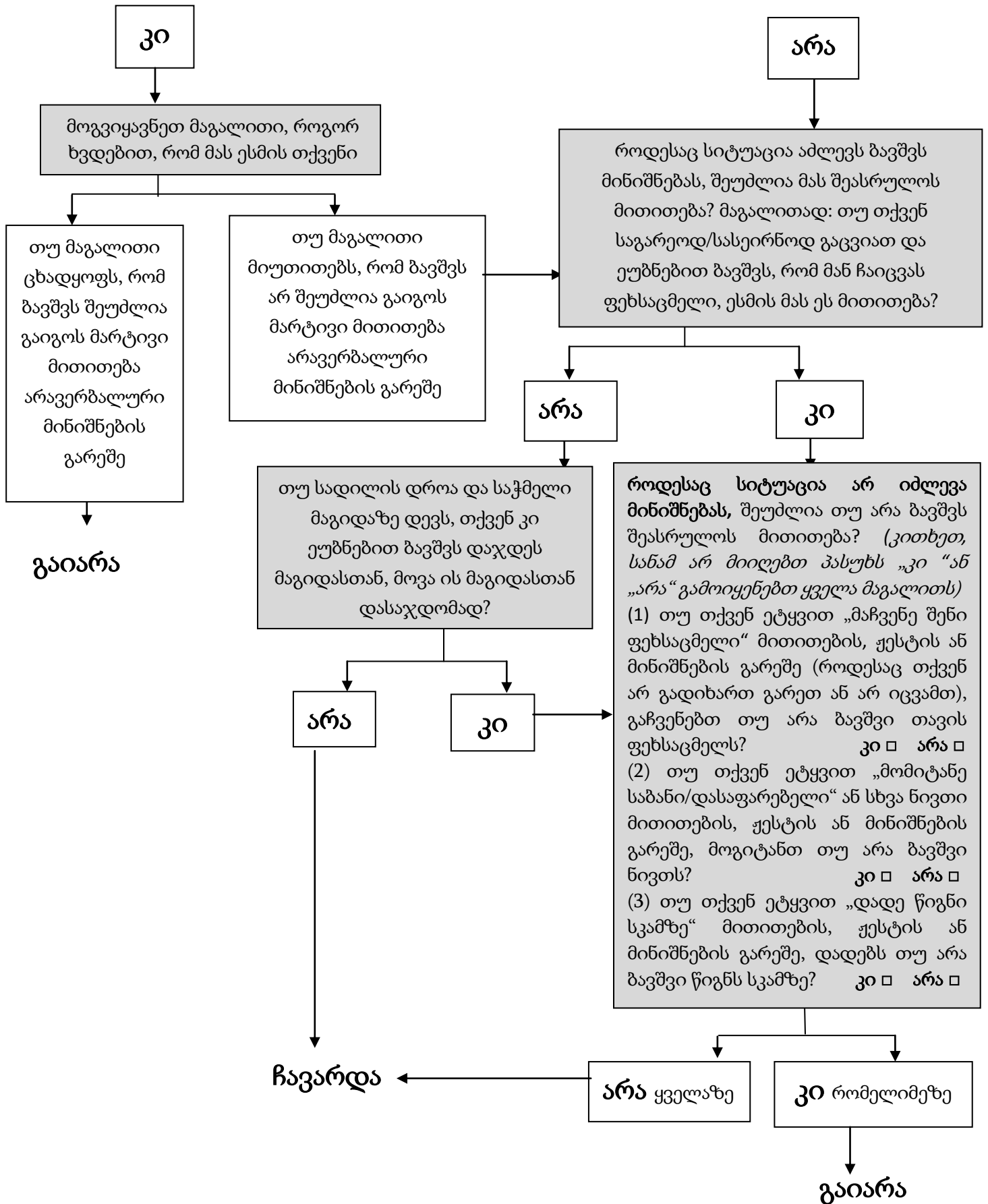

19. თუ რაიმე ახალი ხდება, შემოგხედავთ _____ სახეში თქვენი გრძნობების შესაფასებლად?

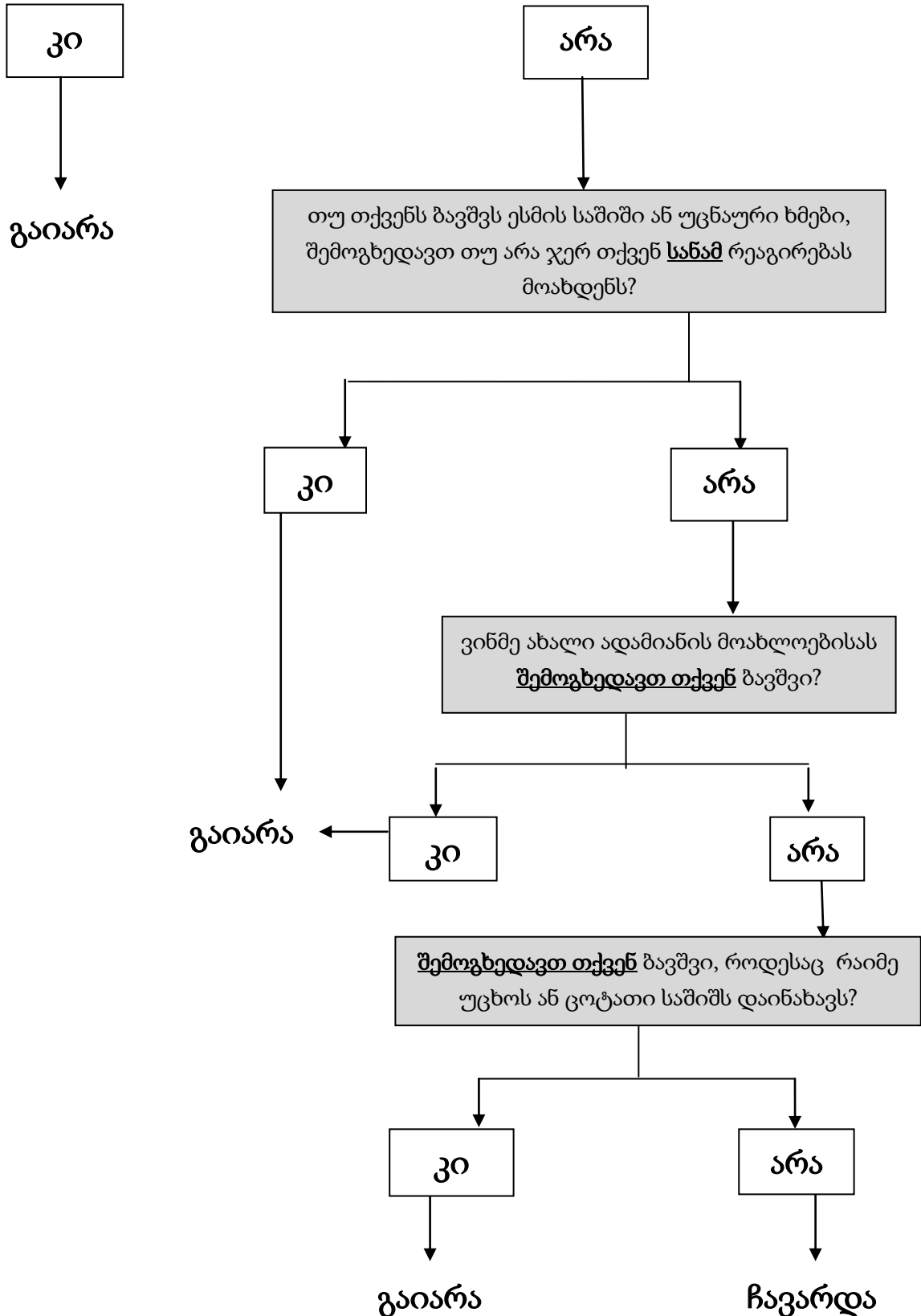

20. მოწონს თუ არა _____ მოძრაობითი აქტივობები?

